ÇELİK BLEK

# TEKSAS

30

ÇELİK BLEK

# TEKSAS

## Akbat Hazinesi

Yaratıcıları
EGE&GESSE

© Copyright - DARDO-ILPA S.r.l.

ON BEŞ DAKİKA SONRA AMİRALİN KAMARASINDA.
KARAYA ÇIKACAKLARIN LİSTESİNİ HAZIRLA - YIP GETİRİN...
BAŞÜSTÜ - NE...

AMA..B...BLEK.. İM - KANSIZ..! OLA - MAZ.
NİYE OLMASIN? BELKİ DE HORTLA - DIM... FAKAT TABANCAM GERÇEK - TİR!

KURTULMAYI NASIL BA - ŞARDIN BİLMİYORUM AMA, YAKINDA KESİN OLARAK ÖBÜR DÜNYA - YI BOYLAYA - CAKSIN!
BU KADAR EMİN OLMA - YIN...

YOKSA BURADAN SAĞ SALİM ÇIKA - CAĞINI MI SA - NIYOR - SUN?
ELBETTE. SİS BASTIRMAK ÜZERE, ROMATİZ - MANIZ DA YOKSA MESELE KALMAZ!

ROMATİZ - MANIN BU KO - NUYLA NE İLGİSİ VAR?
BU HAVADA VE BU YAŞTA DENİ - ZE GİRMEK ROMATİZMALİ - LAR İÇİN SAKIN - CALIDIR DA ON - DAN...

ŞİMDİ BU İPİ PENCE - RENİN PERVAZINA BAĞLAYIN... SİS 'NİCE BASTIRINCA BİRLİKTE İNECEĞİZ...

HAYDİ! VAKİT GELDİ... SİZ ÖNDEN LÜTFEN.
BUNU YAPTIĞINA PİŞ - MAN OLACAK - SIN

SUYUN İÇİNDE TABANCA KULLANAMAM AMA BUNU ÇOK İYİ KULLANIRIM. EĞER CANINIZ TATLIYSA SÖYLEDİKLERİMİ AYNEN YAPARSINIZ..
NE YAPACAKMIŞIM?
SAHİLE DOĞRU YÜZECEKSİNİZ...
BEN YAŞLIYIM! ORAYA KADAR NASIL YÜZERİM?..
SİZ AMİRALSİNİZ! HERKESTEN İYİ YÜZMENİZ GEREKİR
ÖYLE YA...
ON BEŞ DAKİKA SONRA...
DOĞRUSU HAYAL KIRIKLIĞINA UĞRADIM. ÇOK KÖTÜ YÜZÜYORSUNUZ..!
NEREYE GİDİYORUZ?
AZ İLERDE TERKEDİLMİŞ BİR ŞATO VAR.. ORADA SİSİN GEÇMESİNİ BEKLEYECEĞİZ..
AZ SONRA..
AYAK SESLERİ DUYUYORUM. DEVRİYELER OLABİLİR. ŞU DUVARIN ARKASINA GİZLENELİM.

VAY CANINA! BUNLAR RODİ İLE PROFESÖR! ÇOK ŞÜKÜR YAŞIYOR-AR..
AMA ŞİMDİLİK. YAKINDA BÜTÜN ASİLER GİBİ ONLAR DA İDAM EDİLECEKLER.
HAYIR AMİRAL, YANILIYORSUNUZ. ONLARI BİZLİK-TE KURTARACAĞIZ. SİZİ YANIMA ALMAM ÇOK İYİ OLMUŞ!
BLEK, DOSTLARININ TANIDIĞI BAYKUŞ TAKLİDİNİ YAPTI..
HUU! HUU!
SESİ DUYAR DUYMAZ RODİ'NİN GÖZLERİ PARLADI..
PROFESÖR! BLEK YAŞIYOR..
NE MIRILDANIYORSUN RODİ?
BAYKUŞ TAKLİDİNİ DUYMADIN MI? BLEK YAŞIYOR..!
ÖYLEYSE BİZ DE KURTULDUK SAYILIR. EMİNİM BİZİ YALNIZ BIRAKMAYACAKTIR..
DAHA SONRA..
İŞTE BURASI! SİZİ AĞIRLAMAK İÇİN EN UYGUN YER BURASI..!

ÖNDEN BUYRUN.
AMA BU SAÇMALIĞIN PEK TEKİN OLMADIĞINI SÖYLÜYORLAR.
DEDİKLERİNE GÖRE GEMİLERİ HAYALETLER DOLAŞIYORMUŞ.
BİRDEN TİTREMEYE BAŞLADIM. ISLAK ELBİSELERDEN OLMALI...
ŞUNA AÇIKÇA KORKUDAN DESENİZE!
BAK SIRADA BİRİ VAR...
HAYIR AMİRAL! O İNSAN DEĞİL, ESKİ BİR ZIRH!
SİZİ BİR SÜRE İÇİN YALNIZ BIRAKMAK ZORUNDAYIM. ŞEHİRDE YAPMAM GEREKEN BAZI İŞLERİM VAR...
İYİ AMA O İP NE OLUYOR?
GELDİĞİMDE SİZİ BURADA BULMALIYDIM.
HAYIR BUNU YAPAMAZSIN!
İŞTE OLDU! YAKINDA DÖNERİM.
BU YAPTIĞIN KÖLELİK.. BENİ HAYALETLERİN ELİNE BIRAKAMAZSIN.
SİZİN GİBİ BİRİ BU SAÇMALIKLARA İNANIR MI?

BLEK SÖZÜNÜ HENÜZ BİTİRMİŞTİ Kİ KORKUNÇ BİR ÇIĞLIKLA İKİSİ DE DONUP KALDILAR...
AOOHOOO'''
İMDAT! İŞTE GELDİLER!
KİMLER GELDİ?
HAYALETLER VAR DEDİĞİM DE BANA İNANMADIN...
NE OLDUĞUNU ŞİMDİ ANLARIZ.
GİTME BLEK! BENİ YALNIZ BIRAKMA..
BU KADAR KORKMAYIN, ŞİMDİ GELİRİM...
VAY CANINA! BU DA NEREDEN ÇIKTI?..
BİR AN GÖRÜNÜP KAYBOLDU! YANILMIŞ OLAMAM İMKÂN YOK..
O KARŞIMA ÇIKAN NEYDİ ACABA?
EY ÖLÜMLÜ! DUR!
BU KORKUNÇ SESİ NASIL ÇIKARIYOR?

GEÇ KALMADAN GİT BURADAN...
BURASI BOŞ...
BEN KRAL RİCHARD'IN RUHUYUM...
SESİ BU TAŞTAN GELİYOR.
HAZLA MERAKLISIN EY ADAM!..
ŞU TAŞIN ÜZERİNDE BİR EL İZİ VAR!
BİLEK TAŞI İTİNCE BİR KAPI AÇILDI...
AL BAKALIM!
ZIP
VAY CANINA ATEŞ EDEN BİR HAYALET!
ŞİMDİ GÖRÜRSÜN SEN...
KİMSİN? SÖYLE!
HAY ALLAH, SEN BİLEKSİN!
BEN BİR VATANSEVERİM. ASKERLER PEŞİMDE. HER YERDE BENİ ARIYORLAR. BEN DE KURTULUŞU BU YOLDA BULDUM.
ADIM STEVENSİNGİZLER BAŞI AMA ÖDÜL KOYDU...
KARŞILAŞTIĞIMIZ İNGİLİZ AMİRALİ VAR. ONA GÖZ KULAK OLMANI İSTİYORUM!

SEN NE YAPACAKSIN?
İKİ ARKADAŞIMI İNGİLİZLER ESİR ALMIŞ. ONLARIN HAYATINA KARŞILIK AMİRALİ TAKAS ETMEYİ DÜŞÜNÜYORUM.
RAHA SONRA İNGİLİZ KARARGÂHINDA...
BLEK'İN SALDIRISINA UĞRADIM. SİZE BU NOTU İLETMEM KOŞULUYLA BENİ SERBEST BIRAKTI...
BLEK HA? BİZE YİNE OYUN ETTİ... VER ŞUNU!
General! Amiral Howe elinde Rodi ile Profesör'e karşılık anu teklif ediyorum. Kabul ederseniz gece yarısı esirleri şehir dışındaki şatoya getirin
Blek
ESİRLERİN DEĞİŞİMİ İÇİN GEREKLİ EMİRLERİ VERİN. FAZLA ZAMANIMIZ YOK...
AMA.. BİR ASİYE BOYUN MU EĞECEĞİZ?
ŞİMDİLİK ÖYLE. AMA BAZI PLANLARIM VAR...
TAKAS YAPILMADAN ÖNCE ŞATONUN ETRAFINI SARACAĞIZ. BÖYLECE BİR YERE KAÇAMAYACAKLAR...
İKİ SAAT SONRA...
ŞATONUN ETRAFI SARILDI YÜZBAŞIM..
İYİ. BEN ESİRLERİ GÖTÜRÜP AMİRALİ TESLİM ALAYIM...

İŞTE BİZİMKİLERİ GETİRİYORLAR. SEN DE AMİRALİ GÖZ STEVENS.
OLUR BLEK!
DOSTLARINIZI GETİRDİK. AMİRAL HAZIR MI?
SENİ GÖRMEK NE GÜZEL BLEK!
SELAM DOSTUM!
TAMAM YÜZBAŞI, SİZ DE AMİRALİ ALABİLİRSİNİZ...
RADİ!
KEŞKE BU RADAN KURTULMADAN AMİRALİ TESLİM ETMESEYDİN BLEK..
KAPANA KISILDIK!
BİZİ KOLAY KOLAY YAKALAYAMAZLAR, PROFESÖR. STEVENS'LE BU İHTİMALİ DÜŞÜNÜP GEREKLİ ÖNLEMLERİ ALDIK.
MERAK ETMEYİN AMİRALİM, ETRAFLARI SARILI, BİZ YERE KAÇAMAZLAR...
YAPTIKLARINIZ İÇİN TEŞEKKÜR EDERİM...
BLEK'İ SAĞ İSTİYORUM.
BUNUN İÇİN ELİMİZDEN GELENİ YAPACAĞIZ AMİRALİM.
O KURNAZ HERİFİN BİZİ GÖRMEMİŞ OLMASI İMKANSIZ!
NEDEN HÂLÂ ATEŞ ETMİYORLAR ACABA?
SUSUN! GELDİĞİMİZİ DUYMASINLAR...

HIÇ HOŞUMA GİTMEDİ BU İŞTE BİR GARİPLİK VAR
O ASİLER GÖZÜNÜZDE FAZLA BÜYÜTÜ YORSUNUZ
HIÇ KİMSE YOK
HER TARAFI ARAYIN İKİ KİŞİ BURADA NÖBETÇİ KALSIN
BU SESSİZLİK BENİ ÜRKÜTÜYOR SANKİ ZİRHLAR HER AN CANLANA ÇAKMIŞ GİBİ
KES SAÇMALAMAYI BENİ GÜLDÜRÜYORSUN
NEYDİ O GÜRÜLTÜ ?
PACK!
MURRAY' NE OLDU SANA ?
İŞTE ONA DA AYNEN BÖYLE OLDU
PACK
HAYDİ ARKADAŞLAR
ŞİMDİ PLANIN İKİNCİ KISMINI UYGULAYALIM

FİTİLİ ATEŞLEDİM
HAYDİ GİDELİM BİRAZDAN ÇOK ŞAŞIRA ÇAKLAR
SONUNDA CEZALARINI BULDULAR.
OLDUĞUNCA ÇABUK UZAKLAŞMALIYIZ, PATLAMA ŞEHİRDEN DUYULMUŞTUR
BELGELERİ NASIL KURTARDIĞINI HALÂ SÖYLEMEDİN BLEK
BUNU DAHA SONRA ANLATTIRIM RODİ
İŞİN EN GÜZEL YANI BELGELERİN İNGİLİZLERİN ELİNE GEÇMEMESİ GERÇEKTEN BÜYÜK BİR İŞ BAŞARDIN BLEK'
BLEK NE YAPTI ACABA? WILCOX U DURDURABİLDİ Mİ? BAŞARAMADIYSA BAĞIMSIZLIK HAREKETİ BÜYÜK BİR DARBE YİYECEK.
O DA NE?

TAŞA SARILI BİR NOT VAR KİMDEN ACABA ?
BEKLEDİĞİM HABER ROLAND CEKETİMİ VER ACELE BİR İŞİM ÇIKTI
PEKİ EFENDİM
DİKKATLİ OLUN ! HER YERDE İNGİLİZ DEVRİYELERİ DOLAŞIYOR
MERAK ETME ROLAND
AZ SONRA
ROLAND HAKLI ! İŞTE GÖRÜNDÜLER BİLE SAK LANAYIM BARI
DUYDUN MU ? BLEK İÇİNDE BİR İNGİLİZ BİRLİĞİ BULUNAN SATUYU HAVAYA UĞURMUŞ
ONLARA GİRME SEYDİ
ONLUNA KARŞILAŞMAK FELAKET
DEVRİYE UZAKLAŞTI, ARTIK ÇIKABİLİRİM
BAĞIRMA YA BENİM
KORKUTTUN BENİ BLEK !
GÖREVİ BAŞARIYLA TAMAMLADIĞIN BİLDİREN NOTUNU ALDIM SAGOL
EVET, WILCOX ÖLDÜ

SANA YEN BİR GÖREV VERECEĞİM BİLİYORSUN, PARAYA İHTİYACIMIZ VAR BU İŞİ DE BAŞARACAĞINA EMİNİM

BİZ ZENGİN SAYILMAYIZ, AMA ELİMİZDE KİNİ VERİRİZ

BİZE DAHA FAZLASI GEREKİYOR AMA İLK İŞ OLARAK ŞEHİRDEN BİR AN ÖNCE ÇIKMALISIN

BU KONUDA BİR FİKRİNİZ VAR MI?

EVET, ADAMLARIMDAN BİRİNİN FIÇ YÜKLÜ ARABASIN KULLANACAĞIZ

BİR SAAT SONRA ŞEHİR KAPISINDA

ARABAY KONTROL ETTİM BİR ŞEY YOK.

İYİ ÇIKSIN ÖYLEYSE

AZ SONRA

DUR! KİMSİN?

BİRAZ ÖNCE FIÇI YÜKLÜ BİR ARABA GEÇTİ Mİ?

EVET

O ARABA BENİM İÇİNDE DE BLEK VARD

NASIL OLUR? KONTROL ETTİM YALNIZ ŞARAP YÜKLÜYDÜ

GÖZÜME MI İNANAYIM YOKSA SİZE Mİ?

ÖYLEYSE FAZLA UZAKLAŞMADAN TAKİP EDELİM

KI KİŞİ BURADA KALSIN, DİĞERLERİ BEN MLE GELSİN.

ARABAM DA GERİ GETİRİN LÜTFEN!

İYİ Kİ BİZ BURADA KALDIK. PEKİ NASIL OLDU BU İŞ ?
BAKIN ANLATAYIM FIGILAR. DÖLDÜRÜYORDUM K. BLEK ARKADAN GELDİ VE
AH!
OF!
PACK!
AL BAKALIM BU DA SENİN
PACK!
KENDİLERİNE GELİP DE BANA BİR ŞEY OLMADIĞIN GÖRÜLÜRSE ŞÜPHELENİRLER.. ONUN İÇİN GİTMEDEN BANA DA VUR.
KUŞKUYA BAK MAYIN OLEY SE
BİRAZ HIZLI VURDUM GALİBA
ÖNEMLİ DEĞİL SEN DAHA FAZLA OYALANMA
ŞU PARA SORUNU NU PROFESÖR LE KONUŞAYIM ÖNEREBİLECEĞİ BİR ŞEYLER OLABİLİR

AKŞAMA DOĞRU
VATANSEVER ARKADAŞLARIMIZIN İHTİYAÇLARINI KARŞILAMAK İÇİN, KÜRKLERDEN ELDE ETTİĞİMİZ PARAYI VERMEYİ TEKLİF EDİYORUM
KABUL!
VERELİM!
TABİİ BU ÇOK AZ BİR MİKTAR DAHA FAZLASI İÇİN BAŞKA KAYNAKLAR BULMALIYIZ!
KÜRK TİCARETİ YAPARAK DA BİR MİKTAR ELDE EDEBİLİRİZ
İYİ FİKİR, YARIN İROKİLER İN ELİNDEKİ BÜTÜN KÜRKLERİ SATIN ALALIM
İROKİLERİN KAMPINDA
BEYAZ KARDEŞİM GÖRMEK KALBİMİ SEVİNÇLE DOLDURDU.
SİZİ SELAMLARIM KARDEŞİM KAPLAN GÖZÜ
BURAYA SİZDEN KÜRK SATIN ALMAYA GELDİM
NE YAZIK Kİ HEPSİNİ BİRAZ ÖNCE SATTIK
EVET ONLARI BEN SATIN ALDIM BLEK!
ADAM BAT MİLES TANIŞTIĞIMIZA SEVİNDİM BELKİ BU MESELEYİ HALLEDEBİLİRİZ
OYLE Mİ?

O SIRADA
GEL RODİ BİRAZ DOLAŞALIM HEM SANA NASIL PAZARLIK EDİLDİĞİNİ ÖĞRETİRİM
OLUR PROFE SÖR
BAK ŞİMDİ NE KADAR KOLAY OLACAK
BU VAZONUN FİYATI NEDİR ?
ON ŞİLİN !
ALAY MI EDİYORSUN ? O VAZO İKİ ŞİLİN BİLE ETMEZ
KUÇÜCÜK BİR ŞEY ELİM BİLE ZOR SIĞIYOR
ON ŞİLİNDEN AŞAĞI SATMAM
HAY AKSİ ELİM ÇIKMIYOR
FAZLA UZATTIN İSTEMİ - YORSAN VAZOMU VER
VERECEĞİM AMA ELİM ÇIKMI - YOR K:
ÖYLEYSE PARA SIN ÖDER SİN .
PİS FIRSATÇI ! PEKİ, PARANI VE RECEĞİM
AMA VAZOM ŞİMDİ YARIM ŞİLİN !
NASIL OLUR ? AZ ÖNCE ON DEMİŞTİN
ON ŞİLİN DE ELİN İÇİN KABUL ETMEZ. SEN VAZOYLA BİRLİKTE ELİNİ DE AL - IRIM

PEKİ İŞTE PARA!
DOĞRUSU BASİT BİR DOLANDIRICILIK YAPIYORSUN PROFESÖR.
HAKLISIN. BENİM AÇIMDAN ÇOK KÖTÜYDÜ, USTELİK YAZIYI KIRMAK ZORUNDAYIM
BAK, İÇİNDEN BİR BİLEZİK ÇIKTI
EVET KÜÇÜK BİR ELMAS TAŞI DA VAR..
BU EN AZ ON STERLİN EDER.
USTÜNDEKİ YAZILARA VE İŞLEMELERE BAKILIRSA KIZILDERİLİLERE AİT DEĞİL..
KEAT STADIK NAVEGH
SEN BU YAZIYI NEREDEN BULDUN?
BUZ DAĞINDAKİ DÜŞMANLARDAN ALDIM ONLAR DA KIZILDERİLİYDİ AMA SAÇLARI BLEK'İN Kİ GİBİ SARIYDI
NASIL OLUR?
BEN ASLA YALAN SÖYLEMEM
AYNI ANDA..
YAZIK YETİŞEMEDİĞİME İZÜLDÜM O KÜRKLER VATANSEVERLER İÇİN GEREKLİYDİ
NE DE DİNİZ?

BEN DE VATANSEVERİM KURALLARIN HEPSİNİ SİZE VERİYORUM
BU ASIL BİR DAVRANIŞ MILES
SAĞOL DOSTUM
LAFINI BİLE ETMEYE DEĞMEZ AMERİKA İÇİN HAYATIMI BİLE VERİRİM
BİLEK BİRAZ GELİR MİSİN?
PROFESÖR KENDİSİNİ ŞAŞKINA ÇEVİREN BİLEZİĞİ GÖSTERDİ
SÖYLEDİĞİM GİBİ KESİNLİKLE KIZILDERİLİ İŞİ DEĞİL ÜZERİNDE 7 YÜZYILA AT İSVEÇCE YAZILAR VAR
NE YAZIYOR PEKİ?
"AKBAT HAZİNESİNİ BULAN GÜÇLÜ OLUR" DIYOR İKİ KELİME DAHA VAR AMA ANLAMINI BİLMİYORUM
DEMEK BİR HAZİNE OLDUĞUNA İŞARET EDİYOR
AKBAT HAZİNESİNİN HİKAYESİNİ BİLİR MİSİNİZ? BEN DE YAŞLI BİR MOHİKAN'DAN DİNLEMİŞTİM
HAZİNENİN SAHİPLERİ ASLINDA BEYAZ İNSANLARMIŞ, AMA GİYİM VE YAŞAM BİÇİMLERİ YERLİLERİNKİ GİBİYMİŞ. ÇOK BÜYÜK BİR HAZİNELERİ OLDUĞUNU SADECE BİRKAÇ KIZILDERİLİ BİLİYOR

YAZILAR NEDEN İSVEÇCE?
BİR ZAMANLAR OKYANUSU GEÇMEYİ BAŞARAN BİR İSVEÇ GEMİSİ AMERİKA KIYILARINA ULAŞMIŞ
VE BU GEMİDEN SARI SAÇLI, MAVİ GÖZLÜ ADAMLAR ÇIKMIŞ.
YERLİLERLE ARALARINDA ÇARPIŞMALAR OLMUŞ
SONUNDA SARI SAÇLI ADAMLAR BUZLU DAĞLARA ÇEKİLMEK ZORUNDA KALMIŞLAR.
BU DAĞLARIN NEREDE OLDUĞUNU BİLSEYDİK ŞANSIMIZ DÖNERDİ
YAZIYI ALDIĞIMIZ KİLİDERİLİ BİLİYOR OLABİLİR
ATMACA GÖLÜ'NÜ GEÇİP İKİ GÜN İLERİ GİDİN KUZEYE DOĞRU YÜRÜYÜN, SONRA BİR YÜKSEK ORMANI BULUN BUZ DAĞLARI ORMANIN BİTTİĞİ YERDE BAŞLIYOR
İSTERSEN BİR DENEYELİM BİLEK?
OLUR ATMACA GÖLÜ NEREDE ACABA?
BEN BİLİYORUM

BIZ ORAYA GÖTÜRÜR MÜSÜN MİLES ?
ELBETTE BLEK ! O BÖLGEYİ İYİ TANIRIM .
YARIN YOLA ÇIKALIM
NE GÜZEL BİR KÖPEK BU ?
DİKKAT ET !
ERTEŞİ GÜN ?!
KÖPEĞİNİZ GÖRÜNMÜYOR BAT, KAMPTA MI BIRAKTINIZ ?
SİZ ONA BAKMAYIN. ARADA SIRADA KAYBOLUR, AMA SONRA GELİP BENİ BULUR
TEDİRGİN GÖRÜNÜYOR SUN BLEK ..
İLERDE HOŞUMA GİTMEYEN ŞEYLER VAR
AMA ONLAR KUŞ !
EVET AMA DÜZENLİ UÇMUYORLAR BİR GARİPLİK VAR
İLERDEKİ TEPEDEN ORAYI GÖREBİLİRİZ
HAKLISIN RODİ ORAYA ÇIKALIM
BENCE BOŞUNA ZAMAN KAYBI OLUR

AZ SON RA TEPE DE

VAY CANINA İNGİLİZ ASKERLERİ AMA BU ÇOK GARİP.

İYİ Kİ YOLA DEVAM ETMEDİK

EN AZ YİRMİ KİŞİLER...

PAM!

HAY ALLAH! NEDEN ATEŞ ETTİN, MİLES?

İSTEYEREK OLMADI BLEK! AYAĞIM KAYDI ÖZÜR DİLERİM

ASKERLER DUYMUŞLARDIR

BU TARAFA DÖNDÜLER BİLE -

TÜFEĞİMİN ATEŞ ALMAS KÖTÜ OLDU

O KADAR DEĞİL BAT! HATTA ONLARDAN YİRMİ KİŞİ AZALACAĞI İÇİN İYİ BİLE OLDU DENİLEBİLİR

HÂLÂ ANLAYAMADIM BURADA NE ARIYORLAR ACABA?

DİKKATLİ OLUN BURADAN ONLAR KOLAYCA AVLARIZ.

ATEŞ!

BÖYLE BİR SALDIRI BEKLEMİYORLARDI TÜFEKLERİMİZİ DE RAHATÇA DOLDURABİLİYORUZ

EVET ŞİMDİ TEPELERİNDEN KURŞUN YAĞDIRACAĞIZ

FAZLA ÜMİTLENME BLEK!

BENİ DUYMUYORSUN GALİBA BLEK, ŞURAYA BAKSANA

İNGİLİZLER TAHMİN ETTİĞİMİZDEN ÇOK DAHA KALABALIKLAR!

VAY CANINA NEREDEN ÇIKTI BUNLAR BÖYLE?

GÖZ GÖRE GÖRE ÖLECEĞİZ TESLİM OLALIM

AVCILAR TESLİM OLMAZ MİLES
AMA KARŞI KOYMAK DÜPE-DÜZ İNTİHAR!
ÇOK UZATTIN BAT, İSTİYOR-SAN SEN TESLİM OL!
BİZ TESLİM OLMAKTANSA ÖLMEYİ TERCİH EDERİZ
PROFESÖR DOĞRU SÖYLÜYOR
BİR AN ÖNCE KARARINI VER BAT AZ SONRA BURASI CEHENNEME DÖNECEK
BEN SİZİN KADAR CESUR DEĞİLİM YAŞAMAYI TERCİH EDERİM O YÜZDEN TESLİM OLUYORUM
SEN BİLİRSİN BAT!-
HEY! ATEŞ ETMEYİN! TESLİM OLMAK İSTEYEN VAR!
NE DERSENİZ DEYİN, BEN KAHRAMAN DEĞİLİM.
BAT UYANIK ADAM BAŞIMIZA GELECEKLERİ TAHMİN EDİYOR
HAKLISIN PROFESÖR DURUMUMUZ PEK İÇ AÇICI DEĞİL
DİKKATLİ OLUN! SALDIRIYORLAR ŞUNLARA SESİMİZİ DUYURALIM

YEN'DEN BALDIRIYA GEÇTİLER BİRİMİ! - LER ONLARI DUR - DURABİLE - CEK Mİ ACABA "
SİLAH SESLERİ YOĞUNLAŞTI - ÇABUK OLMA - LIYIM "
PAM!
AYNI ŞEY. DÜŞÜN DÜNÜZ DEMEK ?
PAN!
AH!
TABANCASI BOŞALD ŞİMDİ İŞİNİ BİTİRİRİM!
ARTIK SONUN GELDİ BLEK !
YANILIYOR SUN APTAL HERİF !
AH!

SILAH SESLERİ KEŞİLDİ RODİ İLE PROFESÖR NE HALDE ACABA ?
ÖNCE ŞU KAYAYI AŞAĞI YUVARLA Y.P İNGİLİZLER BİRAZ ŞA ŞIRTAYIM
BLEK BÜTÜN GÜCÜNÜ KULLANIP KAYAYI YUVARLAMAYI BAŞARDI
BÖYLECE YOL DA DÜŞEN KAYALARLA TIKANMIŞ OLDU
BU ARADA RODİ VE PROFESÖR ZORLU BİR MÜCADELEYE GİRİŞMİŞLERDİ .
BLEK DE ONLARI YALNIZ BIRAKMADI.
BAŞINIZA TAŞ YAĞIYOR, HAYDI UZAKLAŞIN BURADAN !

UÇ KİŞİ NERE DEYSE BİR ORDUYU YENDİK - AFERİN BİZE!
RODİ DİKKAT!
AHH!
YOL KAPANDI VE İNGİLİZLER ŞİMDİLİK ÖTEKİ TARAFTA KALDILAR
FAZLA KALACAKLARINI SANMAM ER GEÇ BİR YOL AÇACAKLARDIR
HAKLISIN! O YÜZDEN MÜMKÜN OLDUĞU KADAR ÇABUK BURADAN UZAKLAŞMALIYIZ ORMANA VARIRSAK RAHATLARIZ
BİR SAAT SONRA
ORMANA GİRELİ EPEY OLDU ARTIK EMNİYETTE SAYILIRIZ
FAKAT BEN HÂLÂ O ASKERLERİN ORADA NE ARADIĞINI ANLAMIŞ DEĞİLİM
BOSVER PROFESÖR KUR TULDUK YA SEN ONA BAK!
AZ KALSIN BİLMED Gİ-M Z BİR DEF'NE KİN POSTU DEL DİRİYOR-DUK!
AMA O BİLEZİK HAZİNENİN VAROLDUĞUNU GÖSTERİYOR

BU SAR. SAÇLI KIZILDERİLİLERİN ÇOK SAVAŞÇI OLDUKLARI SÖYLENİYOR HAZİNEYİ BULSAK BİLE İŞİMİZ ÇOK ZOR OLACAK.
BİZE VİZ GELİR DEĞİL Mİ BLEK ?!
EMİNİM BU ASKERLERDEN BAŞKA UY - SALDIRILAR.
EYVAH !
YAY CANINA !
İYİSİN YA PROFESÖR !
BU AYI TUZAKLAR DA HEP BENİ BULUR ZATEN.
ARTIK AĞIR - LIĞINA TOPRAK BİLE DAYANMIYOR PROFESÖR HA HA HA !
TÜFEĞİ SIKICA TUTUN, SENİ GEKECEĞİM !
BENİM DE SANA GÜLECEĞİM GÜNLER GELECEK RODY.
O SIRADA BLEK BİR ŞEYLERDEN KUŞKULANDI.
YANILMIYORSAM
RODY, SEN DE ATLA ÇABUK !
HEY ! NE OLU
SEN DE NEREDEN GELDİN ?

YENİ BİR TUZAK!
UP
OF, KARNIM PATLATTIN ROD.
AFFEDERSİN!

BU ADAMIN NİYETİ KÖTÜ GÖRÜNÜYOR
PAM!
NEYSE, KORKUP KAÇTI BU SEFER İŞİMİZ ATLATTIK
NE OLDU ANLAT-SANA!
ÇIKAR BİZİ BURA-DAN!

BİR KIZILDERİLİ. AMA TANIMADIĞIM BİR KABİLE. DEMEK SONRA KORKUP KAÇTI!
SAÇLARI SARI MIYDI?
HAYIR PROFESÖR, KAPKARAYDI
KEŞKE ONU YAKALAYSAYDIN BLEK. ARTIK MİLES OLMADIĞINA GÖRE ÇEVİREYİ TANIYAN BİRİNE İHTİYACIMIZ VAR

BU SIRADA YERLI ORMANDA HALÂ DELI GIBI KAŞUYORDU
KABILESINE VARDIĞINDA NEFES NEFESEYDI
ASSAKMEN, ENEK AJEM! KA !
BIR SAAT SONRA KAHRAMANLARIMIZ BIR GÖL KIYISINA VARMIŞLARDI
NE GÜZEL BIR MAN - ZARA
GÖLÜN KIYISINDA BIR KIZILDERILI KÖYÜ VAR
YARDIM EDECEKLERINI PEK SANMIYORUM, AMA BELKI YOLU ÖĞRENEBILIRIZ
DIKKATLI OLMALIYIZ YABANCILARA ALIŞKIN OLMAYABILIRLER .
AMA BU KÖY TERKEDILMIŞ !
ÜSTELIK ÇOK ACELE GITMIŞLER, BAKSANA ATEŞLER HÂLÂ SÖNMEMIŞ
BU NO ŞUMA GITMEDI .
HAKLISIN PROFE - SOR HEMEN UZAKLAŞSAK IYI OLUR
BAKIN !

GERİ DÖNDÜLER
BİZE PEK DOSTÇA BAKMAD KLARINA EMİNİM
HAYDI, GERİ ÇEKİLELİM
ARTIK ÇOK GEÇ RODI, SARILDIK!
DURUN, BEN BİR KONUŞMAYI DENEYEYİM BELKİ YOLA GELİRLER!
MERHABA KIZILDERİLİ DOSTLARIM ÖNCE SİZE İYİ NİYETLERLE BURADA BULUNDUĞUMUZU SÖYLEMEK İSTERİM
NAHAS LANTE NAHAS!
GALİBA BANA İNANMADILAR.
KIZILDERİLİLER BİRDEN SALDIRIYA GEÇTİLER
BLEK KENDİLERİNE YOL AÇMAYA ÇALIŞTI

VE ULAŞTIĞI KAYADAN ATLADI
ZIP
PEŞİNE DÜŞÜN! YAKA-LAYIN!
HİÇ OLMAZSA BİLEK KURTULDU
KAYIKLARLA TAKİP EDERLERSE YETİŞMELER UZUN SÜRMEZ.
KANOLARI SUYA İNDİRİYORLAR FAKAT, O DA NE? BİR ŞEYDEN KORKMUŞ GİBİ DURAKLADILAR..
EVET, KAÇIYORLAR NEDEN KORKTULAR ACABA?
ŞİMDİ ANLADIM ŞU GARİP YELKENLİ TEKNELERDEN KAÇIYORLAR.
BU TEKNELERİN KİME AİT OLDUĞUNU BİLEK DE MERAK ETMİŞTİ.

# Göldeki Canavar

KAYALARIN ARKASINA GİZLENEN BLEK ESRARENGİZ KAYIKLARIN GEÇİŞİNİ SEYRETTİ

GERÇEKTEN İLGİNÇ. EFSANEDE SÖZÜ EDİLEN SARI SAÇLI YERLİLER

RODİ VE PROFESÖRE NE OLDU ACABA? EĞER KAÇAMADILARSA BU GARİP İNSANLARIN ELİNE DÜŞECEKLER. ONLARA NASIL DAVRANACAKLARI BELLİ OLMAZ.

BELKİ ONLARI ÖLDÜRÜRLER. HEMEN KIYIYA ÇIKMALIYIM. BU TARAFA BAKACAKLARINI SANMIYORUM.

ŞİMDİ GÖRÜNMEDEN KAMPA SOKULAYIM

İŞTE ORADALAR! TANRIYA ŞÜKÜR HÂLÂ YAŞIYORLAR. BU GARİP KILIKLI ADAMLAR BEYAZ İNSANLARI GÖRDÜKLERİ İÇİN ŞAŞIRDILAR..

ONLARI DA KAYIKLARINA GÖTÜRÜYORLAR. ARTIK ORTAYA ÇIKMANIN ZAMANIDIR

BLEK FIRTINA GİBİ BU GARİP İNSANLARIN ARASINA DALDI
ÇABUK ! KAR, SIKLIKTAN YARARLANIP ORMANA KAÇIN, BEN DE ARKANIZDAN GELECEĞİM .
BLEK'İ ORADA BIRAKMAK HOŞUMA GİTMİYOR
Y'NE DE BİZE DEDİĞİN YAPALIM .
KAHRETSİN ! ORMAN YOLUNU KAPATTILAR KOYUN İÇİNDEN BİR YOL BULMALIYIM.
AKROBATİK BİR ATLAYIŞLA BLEK ÖNÜNÜ KESEN ADAMLARI AŞTI
VE ÇADIRLARIN ARASINDA KAYBOLDU

ÇADIR - LARDAN BİRİNE SAR - MALI...
O DEV ÇOK KOR - KUNÇ!
FARKETMEZ. AKBAT ADI - NA ONU BULACAĞIZ!
DAHİ ANDA.
BİZİ BULURLAR - SA YANDIK PROFE - SÖR
PSST.. KONUŞMA..
ÇADIRIN BİRİNDE
SONUNDA BENİ ELE GEÇİRECEK - LER O ZAMAN BEN DE BAR - BARCA.. ÖLDÜRÜ - LECE ĞİM.
HEEY! NELER OLUYOR?
BİR ÇOCUK! YERLİLER KAÇARKEN UNUTMUŞLAR TANRIM ŞİMDİ NE YAPA - CAĞIM. ONU BURADA BIRAKA MAM!
HÂLÂ BULAMADI - NIZ MI?
HAYIR! AMA ELİ - MİZDEN KAÇA MAZ
NEYSE Kİ BU ÇOCUK ÇOK SES - SİZ DURU - YOR.

AKBAT ADINA KÖYÜ ATEŞE VERİN!
ÇADIRLAR YANIYOR!
YANGIN! YANGIN!
BÜTÜN GANİMETLERİ ALIN VE KAYIKLARA BİNİN!
ŞİMDİ SENİNLE AÇIKLIK OYNAYALIM BU DUMAN BİZİ YERLİLERDEN SAKLAR..
RÜZGÂRIN DA YARDIMIYLA KÖY KISA ZAMANDA ALEVLER ALTINDA KALDI.
ACELE EDİN!
GEMİLERE!
BAK RODİ UĞURSUZLAR GİDİYOR.
BLEK'E NE OLDU? ONU ÖLDÜRMÜŞ OLDUKLARINI DÜŞÜNMEK BİLE İSTEMİYORUM.
GİDİYORLAR! KURTULDUK SAYILIR ARTIK!

BLEK, BLEK KURTULMUŞ YAŞIYOR!
ÇELİK BLEK'İ YENECEK ADAM HENÜZ ANASININ DAN DOĞMADI..
SİZİ SAĞ SALİM GÖRMEK NE GÜZEL!
BU SİZİN ŞEY! NEREDEN BULDUN?
KÖYDEKİ ÇADIRLARIN BİRİNDE UNUTMUŞLAR.
SANIRIM BU SARIŞIN YERLİLER ATTİLA'NIN SOYUNDAN!
BAKSANIZA KAÇAMAYAN HERKESİ ÖLDÜRMÜŞLER ÇOCUKLAR, YAŞLILAR
ATTİLA MI? KİM BU?
BİR HUN İMPARATORU YÜZYILLAR ÖNCE AVRUPA'YI TİTRETMİŞ, ÖNÜNE ÇIKANI YAKIP YIKMIŞ - ONA "TANRI'NIN KILICI" DİYORLARDI.
SANIRIM BU SARIŞINLAR DA ONDAN PEK FARKLI DEĞİLLER.
NE YAPACAĞIZ BLEK?
SAKLANALIM! KIZILDERİLİLER BİRAZDAN DÖNER.
AZ SONRA..
İŞTE GELİYORLAR!
BAKIN BİR DE ESİRLERİ VAR, HEM DE BEYAZ. AMA BU
EVET BAY MILES

BU SERSEM KIRMIZI CEKETLİLERDEN NASIL KAÇMIŞ?
BİLMİYORUM PROFESÖR, AMA ONU YERLİLERİN ELİNDE BIRAKAMAYIZ.
ELBETTE, HAKETMİŞ OLMASA BİLE YAPMAMALIYIZ. AMA BARUTLARIMIZ ISLAK OLDUĞU İÇİN ÜÇÜMÜZÜN SADECE BİR BIÇAĞI VAR BLEK.
YANILIYORSUN RODİ! BİR DE ÇOCUK VAR ELİMİZDE.
ANLAMIYORUM BLEK!?
BUNU MİLES LE DEĞİŞTİREBİLİRİZ BENİ BURADA BEKLEYİN!
UMARIM TEKLİFİMİ KABUL EDERLER
DURUN! SİZİNLE KONUŞMAK İSTEDİĞİM BİR ŞEY VAR.
AZ SONRA
BAŞARDIK! BU ÇOCUK REİSİN OĞLUYMUŞ. TAKASI KABUL ETTİLER AYRICA BİZE KANO DA VERECEKLER
ONUN BU KADAR DEĞERLİ OLDUĞUNU BİLMİYORDUM.
BLEK DÜRÜST SAVAŞÇI - BEYAZ ADAM ARTIK SERBEST KANO DA VERECEĞİM.
AL, ÇOCUK SENİN BÜYÜK REİS!
SİZE HAYATIMI BORÇLUYUM BLEK!

GİTMEK İÇİN ŞAFAĞI BEKLEŞEYDİK. GECE OLUYOR!
HAKLISIN PROFESÖR.
SAHİ, MİLES İNGİLİZLERDEN NASIL KAÇTINIZ?
BLEK'İN AŞAĞI YUVARLADIĞI TAŞLARIN YARATTIĞI KARGAŞADAN YARARLANDIM.
SONRA DA İZLERİNİZİ TAKİP ETTİM BU SEFER DE KIZILDERİLİLER YAKALADI. NEYSE Kİ SİZLER KARŞIMA ÇIKTINIZ.
BU MASALA PEK İNANMADIM TEK GÖZÜM AÇIK UYUYA CAĞIM.
BİR SAAT SONRA HERKES UYURKEN
BAKALIM BÖYLE SESSİZCE NEREYE GİDİYOR?
BAK HELE BU HAYVAN DA EN AZ SAHİBİ KADAR ESRARENGİZ.
BİR KAYBOLUP BİR ORTAYA ÇIKIYOR.
KÖPEĞİN TASMASINA BİR ŞEY TAKTI GALİBA

KİMSİN SEN AH, RODİ!
DEMEK KOPEĞİNİZ DÖNDÜ..
BİET.. BENİ DAİMA BULUR.
O GİTMEDEN ÖNCE TASMASINA NE TAKTINIZ?
ANLAMADIM? AKLINA NELER GELİYOR RODİ?
BELKİ DE KARANLIKTA YANLIŞ GÖRDÜM..
HAYDİ DÖNELİM! ARTIK HEPİMİZİN İYİ BİR UYKUYA İHTİYACI VAR..
ERTESİ GÜN
DÜN O KORSANLARIN DAĞLARA DOĞRU GİTTİKLERİNİ GÖRDÜM.
KRİLDERİLİLERİN VERDİĞİ BİLGİ DOĞRUYSA BURASI ATMACA GÖLÜ OLMALI.
EĞER BU ADAMLAR AKBAT HAZİNESİNE SAHİPSELER ELE GEÇİRMEK KOLAY OLMAYACAK.
EVET GÖRDÜĞÜM KADARIYLA TEHLİKELİ İNSANLAR
AMA O HAZİNEYE ÇOK İHTİYACIMIZ VAR SİLAH ALMAMIZA YARAYACAK.
O STRADA BİRKAÇ Mİ KUZEYDE

Blek ve diğer asilerle buluştum. Atmaca gölünü geçiyoruz. Kuzey kıyısında karaya çıkacağız. İndiğimiz yerde isaret bırakacağım

Bat Miles

HEY! SURAYA BAKIN!
KORKUNÇ VE KOCAMAN BİR HAYVAN KUYRUĞU!
AMA BUNLAR ÇOK ESKİ ÇAĞLARDA VARDI.
İMDAT! KANO HAVAYA KALKTI!
BİR ŞEY BİZİ KALDIRIYOR İMDAT! DEVRİLECEĞİZ!
MAHVOLDUK!
İMDAT!
İMDAT!!
BLEK!

CANIM ÜZERİMİZE GELİYOR
AMA BİRDEN CANAVAR BELİRDİĞİ GİBİ AYNI HIZLA YOK OLDU.
KAYBOLDU.
YENİDEN SALDIRABİLİR ONUN İÇİN KARAYA ULAŞMALIYIZ
BURADA KARAYA ÇIKMAK MESELE KEÇİ BİLE TIRMANAMAZ..
AMA BAŞARMALIYIZ. ZAVALLI BİZLER
BURADA BİR BOŞLUK VAR BELKİ BAŞARABİLİRİZ.
SARAY KADAR GENİŞ BİR MAĞARA..
BÜYÜK VEYA KÜÇÜK ÖNEMLİ DEĞİL GÜVENCE DE OLACAĞIZ
GERÇEKTEN DE MAĞARA GENİŞ VE SAKLANMALARINA ELVERİŞLİYDİ.

HA GAYRET
KURTULDUK SA YILIR..
O CANAVAR GERÇEK MİYDİ, YOKSA HEPİMİZ HAYAL Mİ GÖRDÜK BİLMİYORUM!
BUNLARI DÜŞÜNECEĞİNE BANA YARDIM ET DE ÇALI ÇIRPI TOPLAYALIM ATEŞ YAKACAĞIZ.
KEMİKLERİM IŞINSIN.
İNANAMIYORUM O CANAVARI GÖRDÜK..
TABİİ GÖRDÜK EVLAT. BANA İGUANODONLARI HATIRLATTI.
NEYİ?
BU DİNOSAUR AİLESİNDEN BİR SÜRÜNGEN MİLYONLARCA YIL ÖNCE NESLİ TÜKENMİŞ BİR HAYVAN.
AMA MİLYONLARCA YIL ÖNCE ÖLMÜŞSE, O CANAVARIN BURADA İŞİ NEYDİ?
BIRAKIN BUNLARI BURADAN GİDELİM ARTIK..
ŞURAYA BAKIN!..
YİNE O CANAVAR!

ÇABUK ! KAYALARIN ARKASINA SAKLANALIM !
TANRIM NE KADAR İZ !
BU BİR İTOSAUR AMA NASIL OLUR DA BU ZAMANDA
EYVAH ! GALİBA VARLIĞIMIZI HİSSETTİ !
BİZE DOĞRU GELİYOR ATEŞ EDİN !
PAM!
PAM!
ZIP
ZIP
PAM!
TANRIM ! İMKÂNSIZ BİR ŞEY . DEHŞETİNE MERMİ İŞLEMİYOR !
BİZİ PARÇALAYACAK . MAHVOLDUK !

O SIRADA KAYALIĞIN ARKA TARAFINA BİR TEK NE YANAŞTI
VE GARİP BİR KAFİLE ADACIĞA ÇIKTI
SON YOLCULUĞUN BAŞLIYOR, BAKİRE SIĞLINDAH -
EY BÜYÜCÜ TANRI AKBAT! SEN Kİ MİLYONLARCA YILDIR HALKINI KORURSUN, SANA SUNDUĞUMUZ KURBANI KABUL ET
AYNI ANDA..
İMDAT, BLEK!
GELİYORUM RODİ!
BLEK CANAVARIN DİKKATİNİ DAĞITMAK İÇİN ÜZERİNE ATLADI

VE ELİNDEKİ DİKİTİ YARATIĞIN TEK ZAYIF YERİ OLAN GÖZÜNE FIRLATTI.
TAM İSABET BLEK!.
İYİ MİSİN BODİ?
İYİYİM AMA BU KADAR KORKTUĞUMU HİÇ HATIRLAMIYORUM
O DİKİTTEN KURTULUNCA YİNE SALDIRACAKTIR O ZAMAN.
NE YAPACAĞIZ BİLMİYORUM
BULDUM BAĞIT BOYNUZLARINIZI VERİN!
NE YAPACAKSIN?
MERAK ETME! BU KEZ DE BAŞINIZI DERTTEN KURTARACAĞIM.
O SIRADA YAKINDA
TÖREN BİTTİ! KURBAN İNDİRİLİSİN!

ŞİMDİ ETİLİ YAKALIM. İŞTE BOMBAMIZ HAZIR.
DİKKAT! CANAVAR SALDIRIYA GEÇİYOR!
SİZ GİZLENİN GERİSİNİ BEN HALLEDERİM.
AYNI ANDA YUKARDAN DA BEYAZ BİR SİLUET İNİYORDU.
AMA NELER OLUYOR?
KIZI GÖRÜNCE DİKKATİNİ ONA ÇEVİREN CANAVAR, TAM AYINA DOĞRU GİDERKEN
İNANILMAZ BİR UĞUŞLA.
-BLEK CANAVARIN ÜZERİNE ATLADI VE HAZIRLADIKLARI BOMBAYI AĞZINA ATTI
BUNU ÇOK SENE ÇEKSİN KERTENKELE SANA İYİ GELECEĞİNDEN EMİNİM

Ölüm Çukuru
BLEK KENDİNİ YERE ATACAK ZAMANI ANCAK BULDU VE ..
YAŞA BLEK! HARİKA-SIN
BU KEZ İŞİ TAMAMEN BİTTİ BLEK ' AMA BU KIZI
BAYILMIŞ . SAR SAÇLI VE YERLİ GİBİ GİYİNMİŞ '
SEN BİR ŞEY ANLADIN M. PROFESÖR '
HAYIR SUSUN ' KENDİNE GELİYOR
TANRI AKBAT. KURBAN .
BU DA O ESRARENGİZ İNSANLARDAN .'
NEREDEYİM ? CANAVAR
CANAVAR ÖLDÜ - BEN ÖLDÜRDÜM '
OH, BENİ KURTARDINIZ. AMA CANAVAR ÖLDÜRDÜNÜZSE HEMEN ÇAĞIN BURADAN '
O CANAVAR KABİLEMİN KORUYUCU TANRISIYDI HALKIM HER ZAMAN ONA GENÇ BİR KIZ KURBAN EDEREK DÜŞMANLARINDAN KORUNMAYI DİLİYORDU
DEMEK BU KEZ KURBAN SENDİN ?

BİZ SENİN HALKINI BULMAK İSTİYORUZ YOL GÖSTERİR MİSİN?
HAYIR! ŞİGİNDAN I KURTARDINIZ. SİZİ ELE VERMEYECEK AMA BURADAN GİDERSENİZ İYİ OLUR!
KARDEŞLERİM SİZLERİ GÖRÜRSE HEPİNİZİ ÖLDÜRÜRLER..
BU O KADAR KOLAY DEĞİL. KARANLIK ÇÖKÜYOR NE YAPACAĞIMIZA YARIN KARAR VERİRİZ
BİRKAÇ SAAT SONRA
HEPSİ UYUYOR TAM SIRASI!
BİR HIŞIRTI DUYDUM HEY, BU SARI SAÇLI YERLİ!
NE VAR RODİ?
HAY AKSİ! KAÇIYOR GALİBA! PEŞİNDEN GİDELİM RODİ!
KAYALARIN ARKASINDA BİR GEÇİT VARMIŞ
SÖKLAMBAÇ MI OYNUYOR? NEREYE GİDİYOR DERSİN?
İŞTE GİTTİĞİ YER! AŞAĞIDA ARKADAŞLARI VARMIŞ
VAY CANINA!

ŞIMDİ ANLADIM.. HEY!..
VAY.. AH!
AZ SONRA
ŞAFAK SÖKMEK ÜZERE UYANIN AMA NEREDELER?
UYAN BAT! UYAN!..
NELER OLU YOR?
MAĞARADA KAYBOLANLARI BOŞ YERE ARADIKTAN SONRA NİHAYET BLEK ONLARIN İZLERİNİ BULDU.
İZLER BURADA BİTİYOR VE KAHRETSİN!..
ŞURAYA BAK BLEK!
SARIŞIN YERLİLERİN TEKNESİ!
HİÇ KUŞKUM YOK, ONLARI AKBAT SAVAŞÇILARI KAÇIRDI FAZLA UZAKLAŞMADAN İZLEYELİM!
HIZLA MAĞARAYA DÖNÜP KANOYA BİNDİLER..
ASIL KÜREKLERE BAT, ASIL!..
ONLARA ASLA YETİŞEMEYECEĞİZ YETİŞSEK BİLE ZATEN BİZİ ÖLDÜRÜRLER.
NE YAPALIM PEKİ? RODİ İLE PROFESÖR'Ü ELLERİNE Mİ TERKEDELİM?
O ONU DEMEK İSTEMEDİM!
O ZAMAN BOŞUNA NEFES TÜKETME!..

O SIRADA KAHRAMANLARIMIZIN İZİNİ SÜREN İNGİLİZLER DE ATMACA GÖLÜ KIYISIN DAKİ YERLİ KÖYÜNE VARMIŞLARDI.

EVET, BEYAZ REİS ÇELİK BLEK BURADAN GEÇTİ. KANO İLE GÖLÜN KARŞI KIYISINA GEÇTİ.

BİZ ONUN DOSTLARIYIZ ONA YETİŞMEK İÇİN KANOLARA İHTİYACIMIZ VAR.

YERLİLERDİ[illegible] KANOLARI ALAN İNGİLİZLER BÖYLECE BLEK'İN PEŞİNE [illegible]STÜLER.

ŞEFİ DUYDUNUZ MU? BLEK'İN DOSTLARI BENİM DE DOS[illegible]UM-DUR[illegible]EDİ HA! HA! HA!.

BU KADAR APTAL OLDUĞU İÇİN ŞANSLIYIZ...

O SIRADA -

TEKNE GÖZDEN KAYBOLDU...

HANGİ YÖNE GİTTİĞİNİ GÖRDÜK CEHENNEME DE GİTSE ONU BULACAĞIM...

YARIM SAAT SIKI KÜREK ÇEKTİKTEN SONRA GARİP BİR KIYIYA VARDILAR...

TANRIM! BU AĞAÇLAR TAŞLAŞMIŞ GİBİ!

İLERİ BAT! HAYDI!

BLEK ÇEKİNMEDEN KAYIĞI KANALLARDAN BİRİNE SOKTU...

AMA BİRDEN SUDAN ÇIKAN GARİP YARATIKLAR ONU SARDILAR...

HAY AKSİ!

BAT, ÇABUK, BIÇAĞIMI AL VE DALLARI KES! HAYDİ DURMA!

BEN.. BEN
ACELE ET KIMILDAYA-MIYORUM BAT..
ONDAN KURTULMAK İÇİN Yİ BİR FIRSAT. BLEK BOĞULUP GİDECEK HEM DE BEN HİÇBİR ZAHMETE KATLANMADAN.
FAKAT ANLAMIYORUM
VAY CANINA.. O SERSEMİ BEKLESEYDİM ŞİMDİ ÖLMÜŞ OLACAKTIM.
BAT IN YARDIM ETMEKTEN KAÇINDIĞINI GÖREN BLEK SON GAYRETLE BIÇAĞINI ÇEKTİ..
BLEK, TÜM GÜCÜNÜ TOPLAYARAK GARİP BİTKİDEN KURTULMAYA ÇALIŞTI.
TEK TEK SARMAŞIĞIN DALLARI KESİLİYORDU.
OH. BİR AN SONUM GELDİ SANDIM.

İNANILMAZ ŞEY! BU KEZ DE KURTULDU
GAYRET BLEK! KURTULDUN ÇOK ŞÜKÜR TANRIM, BİR AN
BEN DİYORDUM Kİ... AH...
SEN ÖLMEM İSTİYORDUN..!
SAKİN OL BLEK! BEN KORKUDAN NE YAPACAĞIMI BİLEMEDİM KIMILDAYAMIYORDUM
İNAN, SENİ KURTARMAK İÇİN HAYATIMI BİLE VERİRDİM!
YETER BU KADAR SAÇMALIK! KALK, YOLA DEVAM EDECEĞİZ.
YARIM SAAT YÜRÜDÜKTEN SONRA
BEKLE!
NİÇİN?
BİR HIŞIRTI DUYDUM - BEN GİDİP ETRAFA BAKACAĞIM. SEN BURADAN AYRILMA!
BLEK BİR ŞEYLER ANLADI KEŞKE O BİTKİYLE BÜĞÜŞÜRKEN ATEŞ ETSEYDİM AMA KORKTUM İŞTE...

BEYAZ BAKİKA SONRA.
NEYSE DÖNDÜN BİR ŞEY BULDUN MU ?
EVET, AZ ÖNCE BİR CASUS YAKALADIM GEL SANA DA GÖSTEREYİM.
İŞTE GELDİK..!
AMA KİMSEYİ GÖREMİYORUM HANİ ?
TAM SENİN BULUNDUĞUN YERDE DURUYOR. ADI BAT MİLES.
NE. NE DEMEK İSTİYORSUN BLEK ?
BU AĞACA BAK ALÇAK, BU YAZI SANA BİR ŞEY HATIRLATIYOR MU ?
BURADA "KUZEYE DOĞRU" YAZIYOR. ANLAMIYORUM
KUZEY DOĞRU
BUNU SEN YAZDIN PİS İNGİLİZ CASUSU, O BİTKİ İLE SAVAŞIRKEN BENİ KURTARMAYINCA SENDEN ŞÜPHELENMEYE BAŞLADIM
VE HIÇBİRŞEY DUYDUĞUMU BAHANE EDEREK GERİ DÖNDÜM
VE BIRAKTIĞIN İŞARETİ GÖRDÜM
OYUNUMU ANLADIN
AMA BU BİR İŞE YARAMAYACAK! SENİ ÖL

BAT TETİĞİ ÇEKMEDEN BLEK ŞİMŞEK GİBİ HAREKETE GEÇTİ..
HAY ŞEYTAN !
HEP ALÇAKÇA DAVRANIYORSUN.. SENİ HEMEN GEBERTMELİYİM AMA SANA BİR ŞANS DAHA TANIYA-CAĞIM
KUKE DOĞF
ŞİMDİ EŞİT DURUMDAYIZ. SİLAHI İLK ALAN KAZANIR, BAT !
BAT MILES DELİ GİBİ SİLAHI KAPMAK İÇİN ATILDI AMA TETİĞE BASMADAN YA VAKİT BULAMADAN
AH!
ÜZGÜNÜM BAŞKA ÇAREM YOKTU. BİZİ ELE VERECEKTİN
AMA BLEK UZAKLAŞINCA
BU BLEK BİR ŞEYTAN AMA BU KEZ Tİ NİŞAN ALAMADI YİNE GÖRÜŞECEĞİZ .
KİMBİLİR ŞİMDİ RODİ VE PROFESÖR NE YAPIYORLAR ? AMA BİZİM YERLİLER ONLARI ÖLDÜRMEMİŞTİR

O SIRADA ?

BRR - NE SOĞUK ! HEY, SAYIN YERLİLER BİZİ BU KARDA DAHA NE KADAR YÜRÜTECEKSİNİZ ?

YİNE NE OLUYOR ?

GÖZLERİMİZİ BAĞLIYORLAR !

AYNI ANDA BLEK DE YOLA KOYULMUŞTU -

AYAK SESLERİ ! BİRİ BU TARAFA DOĞRU KOŞUYOR !

BİR KIZILDERİLİ AMA TELAŞLA NEREYE KOŞUYOR ?

BLEK'İ KARŞISINDA GÖRÜNCE KIZILDERİLİ CANAVAR GİBİ SALDIRDI

BEYAZ YERLİ SARI SAÇLI - ÖLMEK İSTEMİYORUM !

HEY ! NEYİN VAR ?

SAKİN OL DOSTUM ! NE OLDU ANLATSANA ! -

BIRAK BENİ ! ÖLMEK İSTEMİYORUM

BUNUN AKLI BAŞINDA DEĞİL GİT BAKALIM DOSTUM ! YOLUN AÇIK OLSUN !

O ZAVALLI NE GÖRDÜ ACABA ? SANKİ .
İMDAT! İMDAT!
KAHRETSİN ! AKBAT SAVAŞÇILARI KIZIL – DERİLİLERİ KOVALIYOR . O ZAVALLININ NİYE KAÇTIĞINI ŞİMDİ ANLADIM . BENİ DE O SARIŞIN ADAMLARDAN SANDI
AKBAT ŞEHRİNDEN KAÇAN ASİLERİN CEZASI ÖLÜM – DÜR !
AH.!
KAÇANLARDAN BİRİ ORMANA GİRMEYİ BAŞARDI
PEŞİMİ BIRAK – MADILAR SONUM GELDİ . .
BİZDEN .
SUS ! BEN DOSTUM SENİ KURTARACAĞIM
BIRAK !

BURADAN GEÇTİ! KOŞUN!
BENİ KURTARDIN! BUNU HİÇ UNUTMAYACAĞIM.
AKBAT SAVAŞÇILARI SİZİ NİÇİN KOVALIYORLARDI?
BEN VE KARDEŞLERİM UZUN SÜREDİR ONLARIN ESİRİYDİK. BİZİ MADENLERDE ÇALIŞTIRIYORLARDI. KAYALARDAN SAR TAŞ
AZ YEMEK ÇOK İŞ DÜŞEN KIR BAĞLAYARAK OLDÜRÜYORLARDI. BİRGÜN GÜMÜŞ HAYALTIN KAYBETTİ
TANRIM! ROD VE PROFESÖR DE AYNI AKIBETE UĞRAYA ÇAK!
BİRKAÇ KİŞİ KAÇMAYI BAŞARDIK AMA HEPİMİZİ ÖLDÜRECEKLER.
BAKALIM, GÖRECEĞİZ. BURADA BENİ BEKLE
O SIRADA İKİ YERLİ AKBATLILARIN ELİNE DÜŞMÜŞTÜ.
DURUN! BUNLAR ASİLER GİBİ ÖLDÜRÜLECEKLERİ
ONLARI YAKALAMALARINA RAĞMEN ÖLDÜRMEMİŞLER. NEREYE GÖTÜRÜYORLAR ACABA?

...IRI SAĞLI YERLİLER KISA BİR YÜRÜYÜŞ...
HAYIR! ATEŞ KAYNAĞI HAYIR
TEN SONRA ALTINDA SICAK SU KAYNAĞI BULUNAN BİR UÇURUMA GELDİLER
ASİLERİN CEZASI BUDUR! ATIN ONLARI!
HAYIR!..
AAH!
AMA KIZILDERİLİ CAM KAYNAĞA GÖMÜLECEĞİ SIRADA..
YARIM METRE DAHA İNSEYDİ İŞİ BİTECEKTİ.
BAYILDI. ONU BURADA BIRAKIP ARKADAŞINI KURTARAYIM
İKİNCİ ESİR DE ATILSIN!

HAYIR! MERHAMET!
ATIN
DURUN AKBATLILAR!
DUMANLARIN ARASINDAN ÇIKAN BUZ AKBATLILAR'IN KARŞISINA BİR DEV GİBİ DİKİLDİ
DURUN! BU ESİR ÖLMEYECEK!
OSIRADA
RODİ VE PROFESÖR YARIM SAAT KADAR GÖZLERİ BAĞLI YÜRÜTÜLDÜLER, SONRA-
ARTIK SOĞUK KESİLDİ DEĞİL Mİ?
EVET, SANKİ BAHAR G.Bİ.
ARTIK GÖREBİLİRSİNİZ.!
VAY CANINA!
NEREDİ BURASI?
ESKİ NORMAN EVLERİNE BENZİYOR BURAS AKBAT ŞEHRİ OLMALI
HOYDİ GİDİN YABANCILAR!
YAVAŞ OL DOSTUM, YOKSA SONUN KÖTÜ OLUR

RÜYADA GİBİYİM. EFSANEVİ AKBAT ŞEHRİNE GELDİK BELKİ DE HAZİNEYE ÇOK YAKLAŞTIK.
HAKLISIN. BU AZ ÖNCE BENİM DE AKLIMA GELDİ
AYNI ANDA ..
KRALİÇE!
YABANCILAR! AKBAT KRALİÇESİNİN ÖNÜNDE DİZ ÇÖKÜN!
DİZ ÇÖK KÖPEK!
KAHİR
SIKTIMI DÜRTMEN – DEN BIKTIM ARTIK!.
AH!
HAYDİ PROFESÖR! ŞUNLARA AVCILARIN KİM OLDUĞUNU GÖSTERELİM!.
PROFESÖR HIZLA SAVAŞÇININ DÜŞÜRDÜĞÜ KILICI KAPTI VE
HOP KELLE KENDİNİ!.

AMA NE YAZIK Kİ BAŞKA SAVAŞÇILAR DA GELİNCE DOSTLARIMIZ DAHA FAZLA KARŞI KOYAMADILAR..
BİZE KARŞI ÇIKARAK SONUNUZU KENDİ ELLERİNİZLE HAZIRLADINIZ.
AKBAT ŞEHRİNİN ESİRLERE İHTİYACI VAR, ASİLERE DEĞİL. ONLARI PUMA ÇUKURUNA ATIN!.
PUMA ÇUKURUNDA
PARMAKLIKLARI KALDIRIN!
ARTIK SONUMUZ GELDİ PROFESÖR!
CESARET EVLAT AVCI-ARA YAKIŞIR BİÇİMDE ÖLECEĞİZ!
SIDDIK NAMEGO!
PROFESÖR! İYİ MİSİN?
DUYDUNUZ MU? BU ADAM KUTSAL AKBAT DİLİ KONUŞUYOR!

# Akbat Ülkesi

O ÇİRKİN ÇADI KRALİÇE GELİYOR.
ASLINDA ONA PEK ÇİRKİN DENEMEZ, AMA ÇADIĞINDA HEM FIKIRIM
SÖYLEDİĞİN KUTSAL SÖZCÜKLER HAYATINI KURTARDI YABAN-C
O ZAMAN BIRAKIN BİZİ GİDELİM, ÇÜNKÜ BURADAN DA, BU VAHŞİ İNSANLARDAN DA BIKTIK
SUS YABANCI. YAŞADIĞINIZ SÜRECE AKBAŞ'TA ESİR OLACAKSINIZ. ONLARI MADENE GÖTÜRÜN
EĞER İSYAN EDERSENİZ SİZİ HİÇBİR ŞEY KURTARAMAZ VE PUMALARA YEM OLUR-SUNUZ UNUTMAYIN!
TAM BİR YILAN GİBİN!
YÜRÜYÜN. ARTIK DİĞER ESİRLERLE ÇALIŞACAKSINIZ!
ACABA BLEK ŞİMDİ NE YAPIYORDUR?, BELKİ İZİMİZİ BULUR VE YANIMIZA GELİR
BU VADİYE ULAŞMAK PEK KOLAY DEĞİL! HAYDİ LE KAPİLİMA.
AYRICA BLEK YALNIZ BU KARAR İNSANA KARŞI NE YAPABİLİR?
BEN ÜMİDİMİ KAYBETMEM PROFESÖR ONUN İÇİN İMKÂNSIZ YOKTUR!
BİZİ NEREYE GÖTÜRÜYORLAR?
GALİBA CEHENNEME DİR ZATEN!

UZUN BİR SÜRE MERDİVENLERDEN İNDİK-TEN SONRA GENİŞ BİR MAĞARAYA GELDİLER

İNANILMAZ ŞEY! BU BİR MADEN OLAĞI!

O ZAMAN ŞU SEPETTEKİ SARI ŞEYLER DE.

KUŞKU-SUZ ALTIN BUN-LAR!

DEMEK AKBAT HAZİNESİ GER-ÇEKMİŞ!

SUSUN KÖLE-LER! HAYDİ ÇA-LIŞIN!

KALK SEFİL! İŞİNE DE-VAM ET. YOKSA

MERHAMET.

BAK PROFE-SÖR! O ZAVAL-LIYA NASIL DAVRANI-YOR!

SAKİN OL EVLAT! BİR ŞEY YAPAMA-YIZ. BU ALÇAKLAR MIRRAKLARINI BATIR-MAK İÇİN FIRSAT KOLLU YOR-LAR!

BEN. ESİR EDEBİLİR-LER. AMA BEYNİMİ, DÜŞÜNCE GÜCÜMÜ ASLA. ER VEYA GEÇ BİR KAÇIŞ PLANI HAZIRLAYACAĞIM..

HEY, SEN! ARKADAŞINA KALKMASI İÇİN YARDIM ET

ARTIK KAL-KAMAZ ÖL-MÜŞ...

KATİLLER! BLEK SİZE BUNLARI ÖDETECEK ZAMANI GELİNCE BEN DE ONA YARDIM EDECEĞİM.

SIRADA SICAK SU KAYNAĞININ BAŞINDA

KIZILDERİLİYİ BIRAKIN! ONU ÖLDÜRMENİZE İZİN VERMEYECEĞİM!

ŞAŞKINLIKLARI GEÇİNCE AKBAT SAVAŞÇILAR! BLEK'E SALDIRMAYA BAŞLADILAR

DEMEK DÖVÜŞMEK İSTİYORSUNUZ ÖYLE MI?

İYİ EN ÇIRKINLERİ OLAN, SENDEN BAŞLAYALIM

BÖYLECE ÜÇÜNÜZÜN İŞİ TAMAM!

AHH!

HEY! SAKIN BUNU BİR DAHA DENEME!
PACK!
YOKSA SANA O DEMİR MIZRAĞI YUTTURURUM!
AZ SONRA SENİN DEĞİL NA BAKA CAĞIM.
HAY AKSİ!
BİRDEN BLEK'İN BASTIĞI KAYA YERİNDEN KOPTU
SICAK ... SENİ BE ... LİYOR
SONUN GELDİ YABANCI...
AH!
AYNI ANDA BLEK İN KURTARDIĞI YERLİ YARDIMA GELDİ

TEŞEKKÜRLER DOSTUM! AZ KALSIN MAĞLUP OLACAKTIM.
KÜÇÜK PUMA BORCUNU ÖDEDİ..
AŞAĞIDA, SUYA ATILIRKEN KURTARDIĞIM ARKADAŞIN VAR. ARTIK ÖZGÜRSÜNÜZ.
SEN BÜYÜK BİR SAVAŞÇISIN HAYATIMIZI SANA BORÇLUYUZ
SEN AKBAT ÜLKESİNDEN KAÇMAYI BAŞARDIN BANA DA YOLU GÖSTEREBİLİR MİSİN?
GEÇİDİ TAM OLARAK BİLMİYORUM AKBATLILAR BİZİ GÖZLERİMİZ BAĞLI DIŞARI ÇIKARDILAR
BİZ SONRA KAÇTIK
YAZIK! YİNE DE O ESRARENGİZ ÜLKEYE GİTMEK ZORUNDAYIM İKİ ARKADAŞIM ORADA ESİR
BEN SADECE BU YÖNDEN GELDİĞİMİZİ SÖYLEYEBİLİRİM.
ÜÇ BUZ DAĞI YÖNÜNDE BEKLİ ARKADAŞLARIM BİR İZ BIRAKMIŞTIR. TEŞEKKÜRLER
AKBATLILAR A DİK KAT ET! ÜLKELER LANETLİ ONLARIN
O SIRADA İNGİLİZLER DE GÖLÜN KIYISINA VARMIŞLARDI
NE BİÇİM YER BURASI? SANKİ CEHENNEMİN GİRİŞİ GİBİ!
OLABİLİR! ARTIK HİÇBİR ŞEYE ŞAŞIRMAM
ETRAFI DİKKATLE ARAYIN BAT BİR İŞARET BIRAKMIŞ OLMALI.
YÜZBAŞI! BAKIN! BULDUM

KUZEYE DOĞRU! BUNU BAT YAZMIŞ OLMALI. HAYDI İLERİ!
KUZEY DOĞRU
BİR SES DUYDUNUZ MU? SANKİ BİRİ İNLİYOR GİBİ!
LÂNETLİ BUNLA-RIN İNİLTİSİ OL-SA GEREK
KESİN CENEZE DİP GİDİP BAKIN!
FAKAT BU BAT!
YÜZBAŞI! KOŞUN!
MDAT
O SIRADA BLEK DAĞIN KARLI ETEKLERİNE VARMIŞTI
O YERLİLERİN KARLI DAĞLARDAN GELMİŞ OLMASI İNANILIR GİBİ DEĞİL. BU SOĞUKTA NASIL YAŞAN.IR?
İZLER... BUNLAR BANA AKBAT ÜLKESİNİN YOLUNU GÖSTERECEK.
İZLER BLEK'İ DAĞIN TEPESİNE KADAR GÖTÜRDÜ, AMA YOL BURADA BİTİYORDU

TAM BLEK ÜMİDİNİ KAYBETMİŞKEN, BİRDEN ..
VAY CANINA. TAMAM SİZ BU !
İZLER BURADA BİTİYOR ÖNÜMDE DE BUZDAN BİR DUVAR VAR KİMSE BURADA SAKLANMIŞ OLAMAZ.
BLEK ÇEVREYİ ARAŞTIRDI AMA BİR SONUÇ ELDE EDEMEDİ. BU ARADA HAVA KARARMAYA BAŞLAMIŞTI .
NASIL BÖYLE YOK OLDULAR, BİR TÜRLÜ ANLA YAMIYORUM .
AŞAĞIDAN SESLER GELİYOR AKBAT SAVAŞGILAR OLMALI .
GERÇEKTEN DE BİR SAVAŞÇI KAFİLESİ GELİYORDU
YANILMAMIŞIM KIZILDERİLİ KÖYLERİNİ YAĞMALAR DÖNÜYORLAR ESİR VE YİYECEK ALMIŞLAR

ONLAR DA IZLERIN BITTIĞI YERDE DURDULAR ŞIMDI NE OLACAK BAŞKA-LAM
SAVAŞÇILARDAN BIRI BIR BORU ÇIKARIP UZUN UZUN ÇALDI
ARDINDAN MUCIZE GIBI BUZDAN DUVARDA YAVAŞ YAVAŞ BIR KAPI AÇILDI
DAĞ AÇILDI IZLERIN KAYBOLMASININ SIRRI BUYMUŞ DEMEK BURASI BUZDAN BIR KAPI
ŞIMDI KAPANMADAN IÇERI GIRMENIN BIR YOLUNU BULMALIYIM
BLEK, KARANLIKTAN YARARLANARAK KAFILENIN ARKASINA TAKILDI VE BIRDEN

PACK!
KİMSE FARKETMEDİ BELKİ BAŞARABİLİRİM
KARANLIKTA BENİ KENDİLERİNDEN BİRİ SANACAKLAR ŞANSIN AÇIK OLSUN BLEK!
İLERLEYİN ARKADAŞLAR! KRALIÇE BUGÜNLÜ YURGUNDAN HOŞNUT KALACAK
ÇARPIŞMA İÇİNDE KARŞILAŞTIĞI MANZARA BLEK İÇİN BÜYÜK SÜRPRİZ OLDU.
YALLANMAYIN KÖPEKLER! KAPIYI KAPATIN!

KAPIDAKI NÖBETÇİ DİKKATLE GİRENLERİ GANİMETLERİ İNCELİYORDU SAVAŞÇILARDAN BİRİ DİKKATİNİ ÇEKTİ. BU DAHA ÖNCE HİÇ GÖRMEDİĞİ BİRİYDİ..

GARİP BİR DİLLE KONUŞARAK ONA YAKLAŞTI AMA CEVAP ALAMADI

SEROK TİPE HAFT HOC ALLA.

İHANET! BU ADAM BİZDEN DEĞİL, ŞEHRE BİR YABANCI GİRMİŞ!

BU NUMARANIN UZUN SÜRMEYECEĞİNİ BİLİYORDUM!

BU ADAM SIRRIMIZI ÖĞRENDİ!

HUCUM! SALDIRIN!

BU KADAR ÇABUK KARAR VERMEYİN! ÖLMEYE HİÇ NİYETİM YOK!

MAĞARANIN ÇIKIŞI İLERDE ORAYA VARMALIYIM ÇEKİLİN YOLUMDAN.
ÖLEK BİR AN İÇİN SAVAŞÇILARIN ELİNDEN KURTULMAYI BAŞARDI VE ÇIKIŞA DOĞRU KAŞTU
EFSANEN HAZİNEYİ KORUYAN AKBAT ŞEHRİ BURASI GÜLİBA .
NE YAZIK Kİ ŞİTRAFI İNCELEYECEK VAKTİM YOK.
BUŞUNA DİRENME YABANÇ ! ELİMİZ DESİN !
BUNDAN EMİN MİSİNİZ ?
GÜRÜLTÜYE, PENCEREYE BİRİ ÇIKTI BU AKBAT KRALİÇESİNDEN BAŞKASI DEĞİLDİ
SAVAŞÇILARIMLA DÖVÜŞEN BU SARIŞIN DEVE KİM ?
HİÇ BU KADAR GÜÇLÜ BİRİNİ GÖRMEMİŞTİM

BİRDEN BLEK İN DÖVÜNDUĞU KAPI AÇILDI VE
AT KILIÇINI YABANCI!
BUNU TAHMİN EDEMEMİŞTİM.
AKBAT KANUNLARI SENİN GİBİ ASİLERİ ÖLÜMLE CEZALANDIRIR. ÖLECEKSİN YABANCI
THAOR DUR! BU BİZİM EMRİMİZDİR!
KRALİÇE!..
KİM BU GENÇ? BU CEZAYI HAKETTİĞİ İÇİN NE YAPTI?
HAİNCE TOPRAKLARIMIZA GİRDİ EFENDİM!
YABANCI SIRRİMİZİ ÖĞRENMİŞ.
ÖLÜMÜ HAKETTİ!
HAYIR BEKLEYİN!
ONA İYİ BAKIN PRENS OTAK! BU O OLABİLİR!
BU MASALLARA İNANMAYIN KRALİÇEM BU ADAM AKBATLILAR'IN HAZİNESİNİN PEŞİNDE OLAN BİRİ YALNIZCA
BELKİ AMA ÖLMESİNİ İSTEMİYORUM GÜÇLÜ BİZ İÇİN OLABİLİR ONU MADENE GÖTÜRÜN

# TURNUVA

ÇOK HEYECANLANDIM PRENS BİR AN SANDIM Kİ - O
KRALIÇEM, SANIRIM HAYAL GÜCÜNÜZ FAZLA ÇALIŞIYOR

ARTIK BU MASALLARA İNANMAYIN KRALİÇE, GÖREYİN Z SİZ, BEKLİYOR .
NİÇİN BÖYLE KONUŞUYORSUNUZ ? HALKIMA İYİ İDARE EDİYOR MUYUM ?

AKSİNE ' AMA YİNE DE ÜLKENİZ YANINIZDA GÜVENİLİR BİRİ OLSA DAHA İYİ KORUNUR
BELKİ HAKLISINIZ AMA BUNA HİÇ CESARET EDEMEDİM .

BEN HALKINIZIN İNTİKAMCI OLAN ADAM OLABİLİRİM BENİM KILICIM VE SİZİN BİLGİNİZ BİRLEŞİRSE
BUNU DÜŞÜNMELİYİM

KRALİÇE BUNU SANA GÖNDERDİ ULFRUM GÜÇLÜ BİRİ İYİ KÖLE OLACAK !
GÜZEL KIRBAÇLAR! AMA PAZARLARDA HOŞUMA GİDER !

HAYDI BAKALIM ' SEN DE DİĞERLERİNİN YANINA GEÇ / BU DA KIRBAÇIMIN TADINI ÖĞRENMEN İÇİN !

OH, PRENS OTAK! ZİYARETİNİZİ NEYE BORÇLUYUM?

SANA YENİ ESİRDEN SÜZ ETMEK İÇİN GELDİM

YANILMIYORSAM ONA ÖZEL DAVRANMAMI İSTİYORSUNUZ DEĞİL Mİ? HA! HA! HA!

DOĞRU ULFRUM

ANLADIM PRENS KÖLELERİN BAŞINA MADENDE BİRÇOK KAZA GELEBİLİR

SANA GÜVENİYORUM!

ÇALIŞ KÖPEK! SEN DİĞERLERİNDEN İKİ MİSLİ TAŞIYACAKSIN ÇÜNKÜ ONLARDAN DAHA GÜÇLÜSÜN!

BU MAYMUNUN SURATINI DAĞITMAK GELİYOR İÇİMDEN

SERSEM! BAK NE YAPTIN! ARTIK DÜZGÜN YÜRÜMESİNİ ÖĞRENECEKSİN!

BLEK İN DUYDUĞU NEFRET KAMÇININ ACISINI BASTIRI YORDU BİRDEN KARŞI KOYMAK İSTEDİ.. AMA DURUMUN DAHA DA KÖTÜLE ŞECEĞİNİ BİLDİĞİ İÇİN İŞİNE DEVAM ETTİ

AMA BÖYLE DEVAM ETMEYECEK BEN..

HAY ŞEYTAN.. BUNLAR..

RODİ! PROFESÖR!
BLEK! SEN DE YAKALANDIN DEMEK?!
BLEK! BURADA OLMASAK SANA RAST LADIĞIMIZ ÇOK SEVİNDİĞİMİ SÖYLER DİM!
AZ SONRA VERİLEN MOLA SIRASINDA.
BU ÇORBA NE İĞ-RENÇ!
SABRET OĞLUM! KÖTÜ DE OLSA BİR ŞEYLER YEMEK ZORUNDAYIZ.
BU İNSANLAR HAKKINDA NE DÜŞÜNÜYORSUN PROFESÖR?
ETNOLOJİK AÇIDAN BU İNSANLAR AMERİKA'DA KALAN NORMAN SOYUNDAN YÜZYILLARCA BU BÖLGEDE YAŞAYIP YERLİLERİN BAZI ADETLERİNİ ALMIŞLAR. BU YÜZDEN KENDİLERİNE BEYAZ KIZILDERİLER DİYOR.
LİŞİSEL GÖBÜŞÜM İSE ÇOK BARBAR OLDUKLARI-DIR.
ANLADIM PEKİ BU BUZ DAĞININ ORTASINDA BÖYLE SICAK BİR İKLİM NASIL OLUYOR?
BURANIN VOLKANİK ARAZİ OLMASI SONUCU BİR SICAK SU KAYNAĞI VAR BU YERALTI SULARI BURADA ILIMAN BİR İKLİM MEYDANA GETİRMİŞ
İŞTE AKBAT HAZİNESİ VE ONUN BEKÇİLERİNİN SIRRI BU!
ONCA ZAMAN BU HAZİNEYİ ARADIK ŞİMDİ EL İZİN ALTINDA AMA NEPİMİZİN HAYATINA MAL OLDU
JİMİTSİZLİĞE KAPILMA ARTIK BİRLİKTEYİZ VE BENİM KAFAM ÇALIŞIYOR
KISA ZAMANDA BİR PLAN HAZIRLAYACAĞIM
UMARIM DEDİĞİN GİBİ OLUR PROFESÖR

HAYDİ KÖPEKLER 'MOLA BİTTİ. İŞBAŞINA, ÇABUK!
BU NE BİÇİM ÇALIŞMAK? SENİ TEMBEL!
NİÇİN KIZIYORSUNUZ? BENİM ÖZEL BİR YÖNTEMİM VAR, BAKIN
ABRA KADABRA PERİ PÜRÜ, BENİM SEPET KALK YÜRÜ
?
BÖYLE DAHA AZ YORULUYORUM!
NEEE?!
İMDAT! BU ADAM BİR SİHİRBAZ
PROFESÖR, ŞİMDİ ŞAKANIN SIRASI MI?
BU İNSANLAR BUYUYE İNANIYORLAR BELK BÖYLELİKLE ARALARINDA DAHA İYİ BİR YER EDİNEBİLİRİM
UF! ÇIKARIN BENİ BURADAN!
BRAVO, RODİ! İYİ İŞ BECERDİN

GÖZLERİMLE GÖRDÜM, SEPET KENDİ KENDİNE YÜRÜYORDU
ÖYLE Mİ?
AZ SONRA
İŞTE O ÇÖBÜK YAKA - LAYIN ŞU ADAMI!
HEY NELER OLUYOR? BIRAKIN BENİ
SUS!
PROFESÖR'Ü GÖTÜRÜYOR - LAR BİLSİK ONA NE YAPACAK LAR ACABA?
LANET OLSUN!
KENDİ İÇİNİZE DÖNÜN SERSEMLER
AH!
ARTIK YETER GORİL SOYU!
DEMEK ÖYLE? KEMİKLERİNİ KIRMA ZAMANI GELDİ

GEÇMİŞTE DE ŞENİ GİBİLERİNİ GÖRDÜM. ELLERİMLE BOYUNLARINI KIRMAK HİÇ DE ZOR OLMADI

BU KEZ KOLAY OLMAYACAK!

SEN ÖYLE SAN BİRAZ BASTIRIRSAM TAMAM!

ASIL SEN ŞİMDİ CUVAL GİBİ UÇACAKSIN!

ŞİMDİ SIRA BAŞKA BİR OYUNDA!

HAYD BLEK! GAYRET!

ASI BİR KÖLE! YAKALAYIN ÇABUK!

BAĞLAYIN ONU CEZA OLARAK KIRBAÇLAYACAĞIM!

TEK BAŞINA HALLEDEMEDİN DEĞİL Mİ?

98 99 100 ATIN BUNU BİR KÖŞEYE NASIL OLSA FAZLA YAŞAMAYACAK!

BLEK ATILDIĞI MAĞARADA BİRKAÇ SAAT BAYGIN KALDI KENDİNE GELDİĞİNDE YANINDA BİR SİLUET VARDI
NEREDEYİM BEN ?
KIMILDAMA ! SIRTIN PARÇALANMIŞ SANA BAKACAĞIM !
SEN KİMSİN ?
BENİ HATIRLAMIYORMUSUN ? BEN SİGLİNDAH ! IM HAYATINI KURTARDIĞIN KIZ !
EVET HATIRLADIM TEŞEKKÜR EDERİM AH SIRTIM !
SANA HAYATINI BORÇLU OLDUĞUMU UNUTMADIM YA - BANCI
SİGLİNDAH ! BU RADA NE İŞİN VAR ? GİT ÇABUK !
MAJESTE BEN - SADECE
İLERUM U YENDİĞİNİ ÖĞRENDİM YABANCI BUGÜNE KADAR ONU KİMSE YENEMEMİŞTİ
BANA BAKIN BLEK AH, EVET MAVİ GÖZLER SARI SAÇLAR EMİNİM ! SİZSİNİZ
NASIL DA BİLDİNİZ .
HİÇ KUŞKUM YOK
SAKİN OLUN MAJESTE BUGÜNLERDE SİNİRLERİNİZ OLDUKÇA ZAYIFLADI

EMİN OLMAK İSTİYORUM BÜYÜK BİR TURNUVA DÜZENLETECEĞİM. AKBAT'IN GÜÇLÜ SAVAŞÇILARI KATILACAK. O ZAMAN KESİNLİKLE EMİN OLABİLİRİM.

BU ÇAKAL SÜRÜSÜNÜN BİR DE KRALİÇESİ VARMIŞ.

AZ SONRA

KRALİÇE HAZRETLERİ YARIN BÜYÜK BİR TURNUVA DÜZENLEYECEK BÜTÜN GÜÇLÜ SAVAŞÇILAR DAVETLİDİR.

KRALİÇENİN EMRİYLE ESİRLER DE BU GÖSTERİYE KATILACAKLAR VE CESARET GÖSTERENLER AKBATLI SAYILACAK.

BEN DENEYECEĞİM ŞANSIM VARSA KURTULURUM YOKSA ÖLMEK ZATEN BURADA YAŞAMAKTAN İYİDİR!

BEN KORKUYORUM KADERİME RAZ OLUP BURADA KALMAYI TERCİH EDERİM!

HABER AKBAT SAVAŞÇILARINCA DA SEVİNÇLE KARŞILANMIŞTI.

AFERİN DEMİRC, ÇOK KESKİN OLMUŞ!

BENİM USTALIĞIM GÜCÜMLE BİRLEŞİNCE SIRTIM YERE GELMEZ

YARIN KARŞIMA ÇIKANIN VAY HALİNE

BEN DE KİMSENİN BİLMEDİĞİ BİR OYUN BİLİYORUM

O SIRADA BLEK SARAYA GETIRILEREK ÖZEL MERHEMLERLE YARALARI SARILMIŞTI
BURASI TAM BİR TIMARHANE ÖNCE KIRBAÇLIYORLAR, SONRA DA YARALARIMI TEDAVI EDIYORLAR.
BÜTÜN BUNLAR BENI YARIN ARENAYA SALIP KANLI DÖVÜŞÇÜLERE YEM YAPMAK IÇIN
ÖYLE BLEK
SANIRIM BU TURNUVA SENIN IÇIN DÜZENLENIYOR.
EVET BENI GÖSTERIŞLI BIR ŞEKILDE ÖLDÜR. MISK ISTIYORLAR.
AMA MADEM KRALIÇE BÖYLE KARAR VERDI, SINAŞIP YENECEĞIM ANCAK O ZAMAN BURADAN KURTULMA ŞANSIMIZ OLUR
EMINIM YENECEKSIN BLEK!
AYNI ANDA ŞEHIRDE DE BÜYÜK YARIŞIN HAZIRLIKLARI DEVAM EDIYORDU
ULFRUM FAVORI DIR
EVET. KIMSE ACI KUVVETINE DAYANAMAZ
UNUTMA! BENIM ADAMIM SENSIN ULFRUM SANA GÜVENIYORUM
MERAK ETMEYIN! KIMSE ULFRUM U YENEMEZ KAZANAN BEN OLACAĞIM

YA BLEK ?
ÇETİN CEVİZ, AMA YEDİĞİ KIRBAÇLARDAN SONRA KENDİNE GELEMEZ
KAFANI BİRAZ ÇALIŞTIRSAYDIN YARIN KARŞINA ÇIKMAZDI
YÜZ KIRBAÇIN İŞİNİ BİTİRECEĞİNİ SANMIŞTIM
NEYSE ÖNEMLİ DEĞİL. KAMÇININ YAPAMADIĞINI, YARIN KILIÇIM HALLEDER.
TÜM AKBAT TURNUVADAN SÖZ EDİYORDU.
YARINKİ GALİBİN ŞEREFİNE
NİHAYET AKBAT'IN EN GÜÇLÜ ADAMINI TANIYACAĞIZ
AMA BLEK BAŞKA ŞEYLER DÜŞÜNÜYORDU
NE DÜŞÜNÜYORSUN BLEK?
PROFESÖR'Ü
ONU MADENDEN GÖTÜRDÜKLERİNDEN BERİ, HABER ALAMADIK
KÖTÜ BİR ŞEY OLDUĞUNU SANMIYORUM. O, BASİN'İN ÇARESİNE BAKMASINI BİLİR
O SIRADA PROFESÖR DE BAŞRAHİBİN HUZURUNA ÇIKARILMIŞTI.
İŞTE ULFRUM'UN SÖZÜNÜ ETTİĞİ ADAM EFENDİM
YAKLAŞ!

BANA SİHİRLİ GÜÇLERİN OLDUĞU SÖYLENDİ ASLI VAR MI ?

ABARTMIŞLAR EFENDİM BEN SİHİRBAZ FALAN DEĞİLİM

SADECE UFAK TEFEK BAZI HÜNERLERİM VAR ÖRNEĞİN KULAKLARIMDAN ATEŞ ÇIKARABİLİYORUM.

ZAMAN GEÇİRMEK İÇİN BAZEN KÜÇÜK OYUNLAR YAPARIM ÖRNEĞİN

BÖYLE! AMA BUNA SİHİRBAZLIK DENEMEZ!

TANRILAR ADINA!

NİÇİN RENGİNİZ SOLDU BAŞRAHİP ? BU SUDAN İÇİN, SİZE İYİ GELECEKTİR !

AA . A AH!

SEN BÜYÜK BİR BÜYÜCÜSÜN BANA SIRRINI OĞRETİRSEN SENİ KÖLELİKTEN KURTARIRIM

OLUR TURNUVADAN SONRA ÖĞRETİRİM

ŞAFAK SÖKERKEN BORULAR ÇALARAK TURNUVAYA KATILACAKLARI ÇAĞIRIYORDU

HAKİMİM GÜCÜNÜZ YERİNE GELMİŞ BİR BLEK ZAFERİ-NİZİ AL-KIŞLA-MAK İS-TİYO-RUM
YA DA UZUN-TÜ-DEN
SAĞINIZI MI YOLAR-SINIZ!?
MADEM BENİ BU KADAR SEVİYORSUNUZ NİÇİN BENİ VE ARKADAŞLA-RIMI SER-BEST BI-RAK MI-YORSU-NUZ?
SİZ BİLMİYORSU-NUZ SAVAŞÇILAR! YENİP HAKİMA BEKLEDİĞİMİZ ADAM OLDUĞUNU-ZU İSPATLAMAN.I GE REK.
ARENA SENİ BEKLİYOR BENİM İÇİN KA-ZAN
ŞUNA BAK' ONUN İÇİN KAZANMA-LIYMI-ŞIM..
KADINLARIN ÇOĞU AKILSIZ DIR DERLER AMA BU HEPSİNDEN KA-ZIK!
HAKLISIN GALİBA BİRKAÇ TAHTASI NOK-SAN'
GİDELİM BLEK.
MAJESTE TURNUVAYA KATILAN SAVAŞÇILAR SİZİ SELAMLAMAKTAN GURUR DUYARLAR

İLK DENEME BAŞLASIN ! EN İYİ OLAN KAZANSIN !
İKİ SIRA HALİNDE DİZİLİN !
SEN ONUN KARŞISINA GELECEK ŞEKİLDE SAYA GİR JULF RUM !
MERAK ETMEYİN PRENS ! ONU ÖLMÜŞ BİLİN !
SİLÂHLAR ALIN !
BU NE GÜZEL TESADÜF ? KARŞILIKLI DÜŞMÜŞÜZ !
EVET AMA BU SON OLACAK HA ! HA ! HA !
SIRTIN NASIL ? HÂLÂ YANIYOR, DEĞİL Mİ ?

ULFRUM'UN TÜM SALDIRILARINI BLEK ETKİSİZ HALE GE-TİRDİ

BAKIN ULFRUM UN KAR ŞİŞİNDAK, ZORLU BİRİ, AMA FAZLA DAYA NAMAZ!
GAYRET, BLEK GAYRET!

HEP SAVUNMADA KALAN BLEK BİRDEN RAKİBİNE SALDIR-DI.

DEMEK HÂLÂ DOVUŞMEYE CESARETİN VAR
UĞURSUZ!

BU KEZ SİLÂHSIZ DÖNÜ-ŞECEĞİZ SENİN GENEL-LİKLE KULLANMADIĞIN BİR YÖNTEM

AH!
PACK!

HA!HA! OYUNUMA GELDİN

TANRILAR ONA YARDIM EDİN!
BLEK TÜM GÜCÜNÜ KULLANARAK ULFRUM UN SİNİRİ KALKANINDAN KENDİN KORUDU
VE ÇEVİK BİR HAREKETLE HASMINI ÜSTÜNDEN ATARKEN HALKIN DA HAYRANLIĞINI KAZANDI
HESAPLAŞMA ZAMANI GELDİ YÜZ KIRBAÇIN HEPSİNİ TEKER TEKER ÖDEYECEKSİN HATTIZLADIN M NASIL VUR - MUŞTUN?
PACK!
YAŞASIN!
BU ADAM BİR HARİKA!.

MERHAMET ARTIK BİTTİM.
ÖYLE OLSUN! AMA SEN BANA MERHAMET ETMEMİŞTİN!
HALK ALKIŞLARKEN İKİ OYUNUN GALİPLERİ SİLAHLARINI KALDIRARAK KRALİÇEYİ SELAMLADILAR
APTAL! O KAHROLASI YABANCININ KEMİKLERİNİ KIRMADIN. SANA GÜVENMEMELİYDİM!
İLK DEFA BAŞIMA BÖYLE BİR ŞEY GELİYOR
ADAMIN RUHLARI BAŞKA BİR PLAN HAZIRLAMAKTA OLDUĞUNU BİLİYOR GİBİ!
O ADAM AKLINI KULLANMASINI BİLİYOR ONU YAKALAMAK İÇİN BAŞKA BİR PLAN HAZIRLAMALIYIM
O SIRADA
BRAVO BLEK! OLAĞANÜSTÜYDUN
SAĞOL ROD! AMA BİR DAĞA YUMRUK ATAR GİBİYDİM BİR AN BAŞARAMAYACAĞIMI SANDIM
TEBRİK EDERİM DOSTUM GEÇ GEÇTİN ÇOK GÜÇLÜ
NİÇİN SABIRSIZSINIZ? BİZ AVCIYIZ VE AVCILAR HEP BÖLEDİR KİMSE BİZİ YENEMEZ!
DİNLE ROD! PROFESÖR İÇİN ÇOK ENDİŞELENİYORUM ETRAFA BİR GÖZ ATSAN İYİ OLUR.. AMA KİMSENİN
DİKKATİNİ ÇEKME!
OLUR, BLEK

OH, KAHRAMANIM ZAFERİNİ YÜREKTEN ALKIŞLARIM UMARIM YARALI DEĞİLSİNDİR!
SIYRIĞIM BİLE YOK.
ŞENİN BEKLEDİĞİMİZ KİŞİ OLDUĞUNDAN EMİNİM ARTIK!
BELLİ DEĞİL MAJESTE!
HENÜZ
YİNE O BAYAĞI ŞÜPHECİ!
AKBAT KEHANETİNE GÖRE GELEN ADAMIN VAHŞİ HAYVANLARDAN DA GÜÇLÜ OLMASI GEREKİR
YEN, BİR OYUN HAZIRLAMIŞLAR
BU NEDENLE VAHŞİ HAYVANLARLA KARŞILAŞMALI.
HAZIR ELİNİZ DEĞMİŞKEN BİR DÜZİNE FİL GETİRİN BARI!
İKİNCİ DENEMEDEN DE GEÇMELİSİN BU BENİM İÇİN KAZAN KAHRAMANIM!
TABİİ BU RİCANIZI NASIL KIRARIM?
GEREKEN EMİRLERİ VEREYİM.
O SIRADA BODI DE PROFESÖRÜN İZİNİ BULMAK İÇİN SARAYDA GEZİNİYORDU
?!
ONU NEREYE GÖTÜRMÜŞ OLABİLİRLER? UMARIM BAŞINA BİR KÖTÜLÜK GELMEMİŞTİR.
SESLER GELİYOR! ŞURAYA SAKLANSAM İYİ OLACAK!

YA VAHŞİ HAYVANLAR DA YENERSE?
BUNUN İÇİN TEDBİRİMİ ALDIM BİLE
BLEK, PUMALARA KARŞI MIZRAK KULLANACAK. VE BUNU ONA KARŞILAŞMADAN BİRAZ ÖNCE VERECEKLER SİLAH İLK DARBEDE KIRILACAK ŞEKİLDE HAZIRLANACAK.
HA HA HA! PUMALARA ZIYAFET VAR DESENİZE!
ALÇAKLAR. DEMEK BÖYLE SAVAŞIYORSUNUZ SİZ?!
AMA İLGİNÇ PLANINIZ YÜRÜMEYECEK BLEK'E HABER VERECEĞİM
SAHİ Mİ?
GUNGUR! BU YILANA DİKKAT ET. DÜELLO BAŞLAYINCA ONU SERBEST BIRAK MANZARAYI SEYRETSİN!
BIRAKIN BENİ!
GİR İÇERİ BAĞLAKSIZ! MERAK ETME, DOSTUNUN ÖLÜMÜNÜ SEYREDECEKSİN..
KATİLLER AĞIN! BLEK'E BUNU YAPAMAZSINIZ!
BLEK'İ MUTLAKA UYARMALIYIM.. BU KOMPLODAN HABERSİZ
BELKİ BU PENCEREDEN SIGABİLİRİM..

Devamı Gelecek Sayıda

© Copyright DARDO ULPA S.r.l.

ÇELİK BİLEK

# TEKSAS

## Ölüm Düellosu

Yaratıcıları
ESSEGESSE

© Copyright DARDO LPA S.r.l

BÖYLE DURAMAM, BİR ŞEYLER ZAP MALIYIM BELKİ İŞE YARAR DOSTUM BIÇAĞINI ALACAĞIM
NEYİN VAR ÇOCUK?
DİKKAT BLEK, BU TARAFA GEL
BLEK BIÇAĞI ALIP ŞİMŞEK GİBİ DÖNDÜ
BİRİ TAMAM ARTIK BIÇAĞIM OLDUĞUNA GÖRE UZAK DURUN KEDİLER.
HEMEN SONRA İKİ PUMA BİRDEN SALDIRINCA BLEK BİRİNİN DARBESİNDEN KAÇIP ÖBÜRÜNÜN KARNINA BIÇAĞI SAPLADI

PUMA YERE DÜŞTÜ AMA BLEK KENDİNİ TOPAR-LAYAMADAN İKİNCİSİ ÜSTÜNE ATILDI

LANET!..

SİLAHSIZ KALAN BLEK BU KEZ GÜÇLÜ ELLERİNİ KULLANDI.

KALABALIK ŞAŞKINLIK İÇİNDE OLANLARI İZLERKEN HAYVAN SON NEFESİNİ VERDİ

İNANILMAZ! PUMAYI BOĞAZLA-DI..

ULU TANRIM!

BLEK! SEN BİR HARİKASIN!

SARIŞIN YABANCI TÜM DENEYLERİ AŞTI TURNUVA KURALLARINA GÖRE ARTIK ÖZGÜR-DÜR

BİR DAKİKA AKBAT HALKI, DÜŞMANIMIZ OLAN BİR YABANCIYI, NASIL SERBEST BIRAKIRIZ? O BİZİM KARDEŞİMİZİ ÖLDÜRDÜ..

PRENS OZAK HAKLI

YABANCI ÖLMELİ

ÖLÜM!

HALKIMDAN SUSMAMI İSTİYORUM BEN KRALİÇENİZİM VE ..
YABANCI ÖLSÜN!
ÖLÜM!! ÖLÜM!
YARARI YOK KRALİÇEM, HALK SİZİ DİNLEMİ - YOR TAHTINIZIN SE LAMETİ İÇİN ONLAR N İSTEKLERİNİ KABUL EDİN!
PEKİ. ÜÇ GÜÇ LÜ AKBAT SAVAŞ Ç.S ONU ÖL - DÜRSÜN
ZOR BİR DURUM AMA EĞER KEHANETTEKİ ADAM SA TANRI LAR ONU KO - RUR
AKBAT'IN EN GÜÇLÜ ÜÇ SAVAŞÇISI KILIÇ VE KALKANLARI - NI ALARAK ARENAYA İNDİ
HA!HA! KRALİÇE HALA YARDIM ETMEK İSTİYOR AMA BAŞARA - MAYACAK YABAN CI SİLAHSIZ VE YORGUN ÜÇ SAVAŞÇI ONU GEBER - TECEK..
BU KEZ GERÇEK - TEN SONU GELDİ YAPACAK BİR ŞEY KAL - MA ..
DİNLE BİLEK ! ORAZIO VE CURIAZO YU HATIR LA !.

HEY PROFESÖR SEN MİSİN? NE BU HALİN?

HAL MI MI? AKBAT RAHİBİNE KARŞI BİRAZ DAHA SAYGILI OL

DEDİĞİMİ YAP BLEK!

İYİ MİSİN PROFESÖR? BÖYLE SOYTARI GİBİ GİYİNİP BAĞIRACAĞINA BLEK E YARDIM ETSENE!

NEREDE O ÜNLÜ DEHAN?

YARDIM ETTİM BİLE O BEN ANLADI

KAHRAMANA BAKIN KAÇIYOR

YETİŞİP ONU BİR ALÇAK GİBİ SIRTINDAN VURAM!

GELİN BAKALIM! BEN DE BUNU İSTİYORUM

UÇ SAVAŞÇININ EN HIZLISI YETİŞTİĞİNDE BLEK ANİDEN GERİ DÖNDÜ VE

ŞİMDİ SİZE TARİH DERSİ VERECEĞİM!

SMACK

BİRİNCİ HEMEN OĞRENDİ İŞTE İKİNCİSİ DE GELİYOR!

AMMA DA SİNİRLİ

GEBER ALÇAK!

AL BAKALIM
AH!
BAŞINA İNDİRDİĞİ BİR DARBE İLE BLEK, ÜÇÜNCÜ HASMINI DA YERE SERDİ
ROMALI ORAZİO DA ACABA AYNEN BENİM GİBİ Mİ YAPTI ?
AMA BU YÖNTEMİN İŞE YARADIĞI KESİN !
BAŞKINLIK DOLU SESSİZLİK BLEK'İN ZAFERİNİ KUTLARKEN BİR SES YÜKSELDİ
AKBABA HALKI TANRILAR KONUŞTU ONLAR YABANCININ ÖLMESİNİ İSTEMİYORLAR. O ÖZGÜR OLMALIDIR
KRALİÇE HAKLI YABANCI ANCAK TANRILARIN YARDIMI İLE BUNU BAŞARABİLİRDİ !.
TANRILARA KARŞI GELEMEYİZ '
ÖZGÜR OLSUN
TANRILARIN ARZUSUYMUŞ! PRENS OTAK YABANCININ FAZLA YAŞAMASINA İZİN VERMEYECEK
HARİKAYDI BLEK AMA ŞU ORAZİO OLAYI NEDİR, ANLATSANIZA
ASIRLAR ÖNCE ROMA, BASKA BİR ŞEHİRLE SAVAŞ HALİNDEYDİ SONUNDA HER İKİ TARAFTAN ÜÇER KİŞİNİN ÇARPIŞMASINA KARAR VERİLDİ ROMA İÇİN ORAZİO KARDEŞLER DÖNÜŞE GELDİ

İKİ ORAZIO KARDEŞ HEMEN ÖLDÜRÜLDÜ ÜÇÜN CÜSÜ CURIAZOLAR'A KARŞI TEK BAŞINA KALMIŞTI. ORAZIO TIPKI BENİM YAPTIĞIM GİBİ KAÇMAYA BAŞLADI VE ÜÇ DÜŞMANI BİRBİRİNDEN AYIRIP ONLARI YENDİ.
GÖRDÜĞÜN GİBİ ENLAT, TARİH EN İYİ ÖĞRETMENDİR BLEK BUNU BİLMESEYDİ KOLAY KOLAY KURTULAMAZDI
ÖTÜR, AMA GÜÇLÜ OLMASAYDI ROMA TARİHİ DE PEK İŞİNE YARAMAZDI.
CAHİL! KAFA ÇALIŞMADAN ZAFER KAZANILMAZ
BLEK YORULMUŞ OLMALI BIRAKALIM DİNLENSİN
GERÇEKTEN BUNA İHTİYACIM VAR.
AMA BLEK'İN UYKUSU UZUN SÜRMEDİ.
KAHRAMANIM, BUGUN HARİKAYDIN
HEY. KIM O?
BENİM KEHANETTEKİ ADAMI KUTLAMAYA GELEN KRALİÇEN
YANİ BANA SEVGİSİNİ GÖSTERMEK İÇİN DEFALARCA ÖLÜME ATAN KADIN
BAKIN KRALİÇE ÇOK YORGUNUM AKLINIZ DA BAŞKA FİKİRLER VARSA BUNLARDAN YARIN SÖZ EDELİM, OLUR MU?
ÖNCE BENİ DİNLEMELİSİN İKİ ASIRDIR AKBAT HALKI BİR KRALDAN MAHRUM KALDI KEHANET NE DİYORDU BİLİYORSUN DEĞİL Mİ?
HAYIR! FAZLA DA İLGİLENDİRMİYOR
SÜS DA DİNLE YABANCI
PEKALÂ
KEHANETE GÖRE UZAK ÜLKELERDEN AKBAT'A SARIŞIN BİR YABANCI GELECEK BU GENÇ VE YAKIŞIKLI ADAM TÜM SAVAŞÇILARI YENEREK AKBAT'A HÜKMEDECEK. CANAVARLAR BİLE ONUN ÖNÜNDE BOYUN EĞECEKLER VE AKBAT ONUNLA DÜNYAYA HAKİM OLACAK

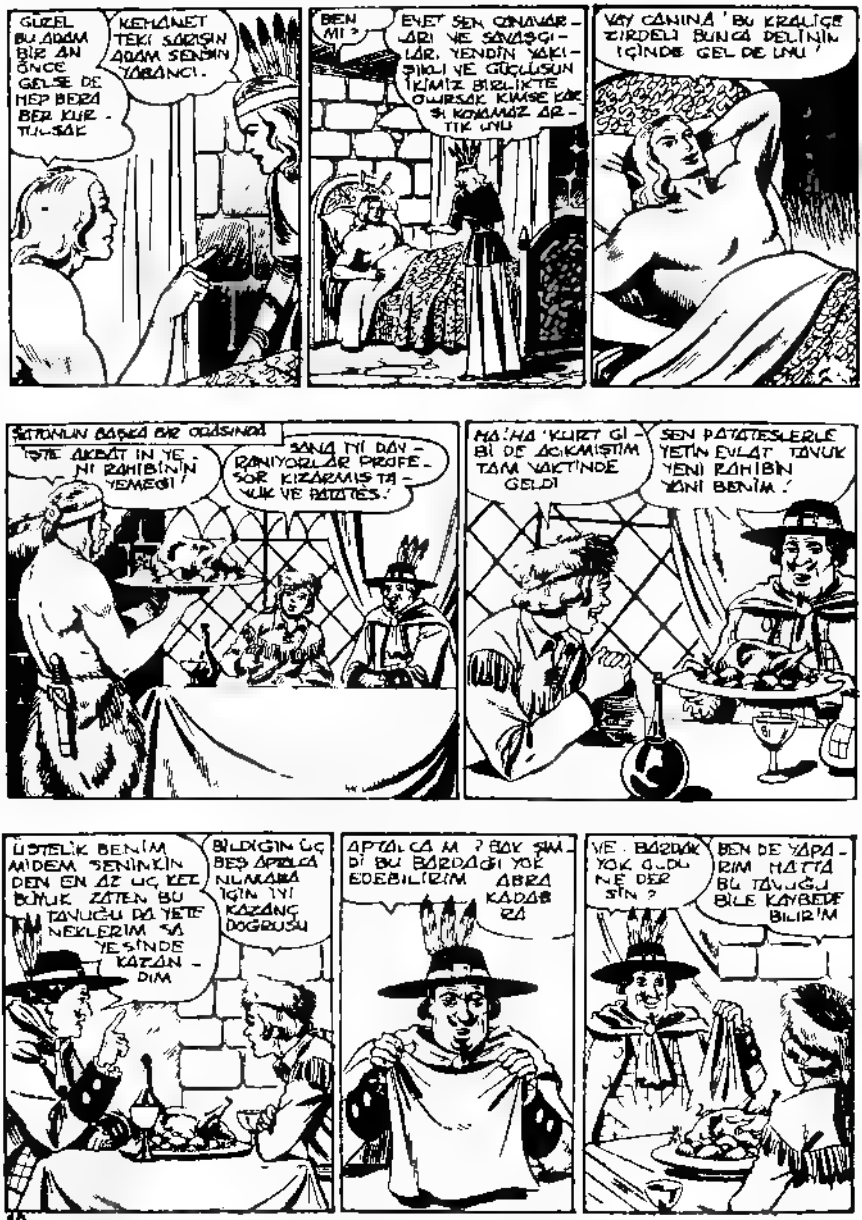
GÜZEL BU ADAM BİR AN ÖNCE GELSE DE HEP BERA BER KURTULSAK
KEHANET TEKİ SARIŞIN ADAM SENSİN YABANCI.
BEN Mİ ?
EVET SEN CANAVARLARI VE SAVAŞÇILARI, YENDİN YAKIŞIKLI VE GÜÇLÜSÜN İKİMİZ BİRLİKTE OLURSAK KİMSE KARŞI KOYAMAZ ARTIK UYU
VAY CANINA ! BU KRALİÇE ZIRDELİ BUNCA DELİNİN İÇİNDE GEL DE UYU !
ŞATONUN BAŞKA BİR ODASINDA
İŞTE AKBAT İN YENİ RAHİBİNİN YEMEĞİ !
SANA İYİ DAVRANIYORLAR PROFESÖR KIZARMIŞ TAVUK VE PATATES !
HA ! HA ! KURT GİBİ DE ACIKMIŞTIM TAM VAKTİNDE GELDİ
SEN PATATESLERLE YETİN EVLAT TAVUK YENİ RAHİBİN YANİ BENİM !
ÜSTELİK BENİM MİDEM SENİNKİNDEN EN AZ UÇ KEZ BÜYÜK ZATEN BU TAVUĞU DA YETENEKLERİM SAYESİNDE KAZANDIM
BİLDİĞİN ÜÇ BEŞ APTALCA NUMARA İÇİN İYİ KAZANÇ DOĞRUSU
APTALCA M ? BAK ŞİMDİ BU BARDAĞI YOK EDEBİLİRİM ABRA KADABRA
VE . BARDAK YOK OLDU NE DERSİN ?
BEN DE YAPARIM HATTA BU TAVUĞU BİLE KAYBEDEBİLİRİM

NE? TAVUĞU MU KAYBEDECEKSİN? HA! HA! YAP BAKALIM

ŞİMDİ İYİ BAKIN! BELKİ BİRAZ ZAMAN ALIR AMA YOK OLACAK.

HA! HA! BİR AY BİLE SÜRE TA NİSAM BAŞARAMAZSIN. GÖRÜN DÜĞÜ KADAR KOLAY DEĞİL BU EVLAT.

ABRA KADABRA EHM. ABRA KADABRA.

İŞTE TAVUK YOK OLDU!

KÜÇÜK SAHTEKAR SENİ! TAVUĞUMU YEMİŞSİN!

ERTESİ GÜN

NASILSINIZ BLEK? DÜN TURNUVADA SİZİN İÇİN ÇOK ENDİŞELENDİM.

İYİYİM BENİ MERAK ETMEN GEREKSİZ SIĞLINDAN.

DİKKATLİ OLUN! PREVS OTAK SİZDEN NEFRET EDİYOR ER VEYA GEÇ SİZİ ÖLDÜRMEK İSTEYECEKTİR VE KRALİÇE

KAHRAMANIM YÜCE TANRILAR SEN KÜÇÜK SERSEM, BURADA İŞİN NE? SENİ BİR DAHA BURADA GÖRÜRSEM KIRBAÇLATIRIM!

O KIZ BENİ SİNİRLENDİRDİĞİ İÇİN BÖYLE KONUŞTUM. ASLINDA BEN KARIN ÇAYI BİLE İNCİTMEM.

ANLIYORUM

BU GÜZEL KAPI ALTINDAN GALİBA? İÇERDE NE VAR?

SAKIN BU KAPIDAN BİR DAHA SÖZ ETMEYİN HİÇ KİMSE DÜŞÜNCELERİNİ ONA YÖNELTMEMEL

KRALİÇE KRALİÇE

MAJESTE BU ADAM ALTIN KAPININ SIRRINI ÇÖZMEYE ÇALIŞTI!
GÜNAHKARLARA YAPILDIĞI GİBİ CEZASI ÖLÜM GÖTÜRÜN ŞUNU!
HAZRETİMİZ!
HAYIIR! AHHH!
EVET NE DİYORDUM? TAŞLAR ARASINDAN ÇIKAN BİR ÇİÇEK BİLE GÖRSEM SON DERECE DUYGULANIRIM! İŞTE BÖYLE HASSAS BİRİYİM
ANLIYOR SUN DEĞİL Mİ.?
NE DE MEZSİN
AKŞAMA DOĞRU... KRALIÇE BÜTÜN GÜN ONUNCA, GÖZÜ BAŞKA KİMSEYİ GÖRMÜYOR AKBAT KRALI OLMA RÜYALARIM SONA ERECEK BUNA DAYANAMAM
TABİİ BÜTÜN BUNLAR O ZAVALLI ÖLMEZSE OLACAK
ŞEYTİN ÇARPSIN SENİ ORKUZ O ADAM DOKUZ CANLI. KİMSE ONU YENEMEDİ
BU NOKTADA ORKUZUN KURNAZLIĞINA İHTİYACINIZ VAR MESE KUTUYU UNUTUYORSUNUZ AL TES
HAY ALLAH! NASIL BANA ÖNCE DÜŞÜNEMEDİM? ORKUZ SEN BİR DAHİSİN
BUNLARI HAKETTİN AL BAKALIM!
HE'HE'XA BANCININ ÖLÜMÜ ŞEREFİNE İÇECEĞİM
GECE YARISI PRENS OTAK PELERİNİNİN İÇİNDE BİR ŞEY SAKLAYARAK ŞATONUN KORİDORLARINDAN GEÇTİ.

İŞTE YABANCININ ORMASI . TANRILAR BANA YARDIM EDİYOR ..
AÇIL MEŞE KUTU VE ETRAFA ÖLÜM SAÇ

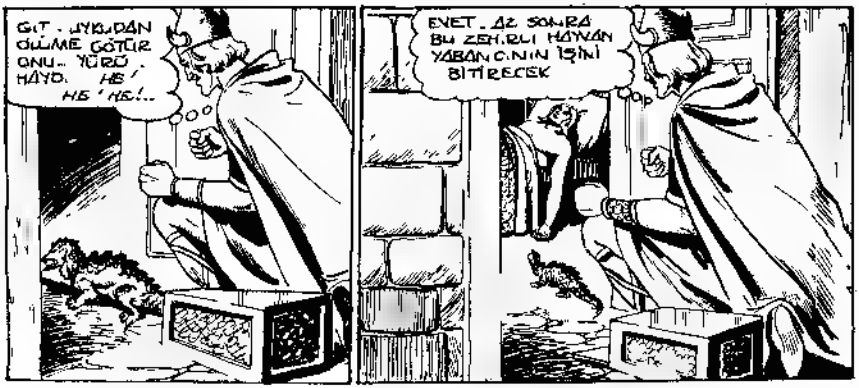
GİT . UYKUDAN ÖLÜME GÖTÜR ONU.. YÜRÜ . HAYD. HŞ ' HŞ ' HŞ!..
EVET . AZ SONRA BU ZEHİRLİ HAYVAN YABANCININ İŞİNİ BİTİRECEK

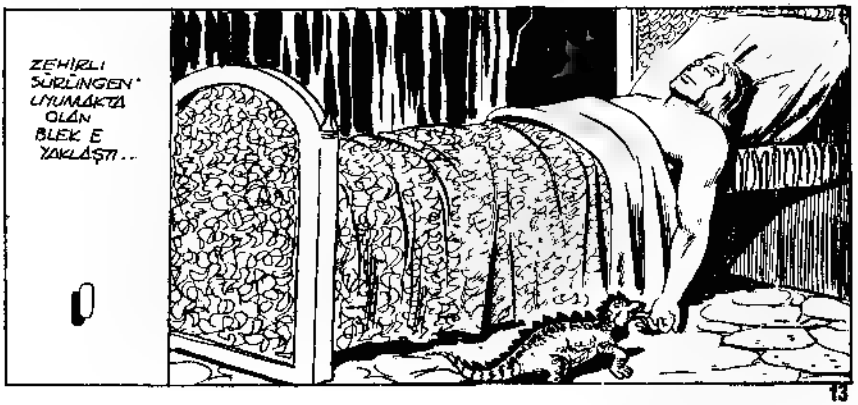
ZEHİRLİ SÜRÜNGEN UYUMAKTA OLAN BLEK E YAKLAŞTI ..

BİR GELİYOR. EN İYİSİ BURADA GÖRÜNMEMEK KRALİÇE BENDEN ŞÜPHELENMEMELİ
KRALİÇE YABANCININ ODASINA GİTTİĞİMİ GÖRSE BENİ KIRBAÇLAR AMA O BENİM HAYATIMI KURTARDI
AH! ULU TANRILAR!
DEFOL! PİS HAYVAN!
NELER OLUYOR?
TAM BİLEKLERİ ISIRACAĞI ZAMAN RAHATSIZ EDİLEN HAYVAN BU KEZ KIZIN KOLUNU ISIRDI
AH!
LANET HAYVAN!..
İŞTE İŞİN BİTTİ
ZEHİR. MAHVOLDUM. DİŞLERİ ÖLDÜRÜCÜDÜR

KIZIN BAĞIRMASI SÖZÜ DE UYAN - DIRMIŞ!!
YAN ODADA YATAN BOBİ VE PROFE -
NELER OLU - YOR BURADA?
BU ZEHİRİL KAY - NAN KIZI ISIR - DI
TANRIM - KAYBEDECEK ZA - MAN YOK / YARAYI AÇIK TUT BLEK! BEN HEMEN GELE - CEĞİM!
OH ÖLECE - ĞİM BLEK BANA YARDIM ET
CESARET SELİNDAN! KURTULA - CAK SIN
NE BİÇİM İNSAN - LAR * CANA - VARDAN BETER - HEP - Sİ
ÖLDÜRMEK İSTEDİK - SİZİ O DEĞİL, BEN - DİM SİĞLİNDAN KAYETTİM! KURTULDU
İŞTE GELDİM ONU SIKI - TIM!
BU İLAÇ CANINI ÇOK YAKACAK AMA BU ZEHİRİN TEK PANZEHİ - RİDİR..
AH! ÇOK YAKI - YOR
SAKİNLEŞTİ BİLE. DE - MEK İLAÇ ETKİSİNİ GÖSTERDİ ARTIK RAHATÇA UYUR YARIN DA ZE - HİRDEN ESER KAL - MAZ
SEN BİR DAHİ - SİN PROFE SÖR ONU KURTAR - DIN.

EVLAT ZEHİR KONUSUNDA BEN LÜKRES BORJİYA'DAN BİLE DAHA BİLGİLİYİM

HERKESİN BİLDİĞİ GİBİ LÜKRES

HAYIR. TARİH DERSİ İSTEMİYORUM GİDİP YATALIM!

NEREDEYSE AYAKTA UYUYACAĞIM

AH TANRIM! NEDEN BÖYLE CAHİL BİR DOSTUM VAR?

BLEK BÜTÜN GECE SIĞLINDAH İN BAŞINDA BEKLEDİ

ŞAFAKTA

NERE DEYİM? O KORKUNÇ HAYVAN DEMEK ÖLMEDİM?!

PROFESÖR OKLİTUS SENİ İYİLEŞTİRDİ

BENİ KURTARMAK İÇİN HAYATINI TEHLİKEYE ATTIN

SENİN İÇİN HER ŞEY YAPARIM BLEK SEN VE ARKADAŞLARIN ÇOK İYİSİNİZ BURADAKİLER İSE ÇOK ZALİM KRALİÇE DE.

DEMEK KRALİÇE DE ZALİM ÖYLE Mİ?

EVVAH, KRALİÇE

DÜN SANA, YABANCININ YANINDA BİR KEZ DAHA GÖRÜRSEM KIRBAÇLATACAĞIMI SÖYLEMEDİM Mİ?

O DÜN GECE HAYATINI TEHLİKEYE ATARAK BENİ KURTARDI

DEMEK ÖYLE ? SİGLİN – DAH NE KADAR İYİSİN SENİ K.RBAŞLATMAYACA-ĞIM DAHA BÜYÜK BİR ÖDÜL HAKETTİN !
NÖBETÇİLER ONU KULEYE KAPATIN DİRİ DİRİ ÜZERİNE DU – VAR ORUL – SUN !
HAYIR ! KULEYE GİTMEM !
BUNU YAPA-MAZSI-NIZ !

DUR YABANCI ! YOKSA ÖLÜR-SÜN !
SENDEN DAHA GÜÇLÜLERİNİ HAKLADIM BEN ÇE – KİL YO-LUM ? DAN
AYY !
NÖBETÇİLER YETİŞİN

KRALİÇENİN ÇAĞRISIYLA BİR SÜRÜ SAVAŞÇI ORA-YA KOŞTU
HAY ALLAH ! BURADA HAYAT ÇOK HARE-KET-Lİ

EŞİT OLMAYAN KAVGA UZUN SÜRMEDİ BİLEK BAŞINA YEDİĞİ BİR DARBE İLE BAYILDI .
PACK !

# Ceza Kulesi

BU KEZ ÖLE-CEKSİN!
DUR!
O YAŞAYACAK! SADECE KIZI KULEYE GÖTÜRÜN!

HAYIR! MERHAMET!

AH BAŞIM KIZ NE RE-DE?
SAKİN OL! ONU GÖTÜR-DÜLER SEN DE EMİRLE-RİME KAR-Ş GEL-DİN!

AMA BEN İYİ KALP-Lİ OLDUĞUM İÇİN BUNU BİR ANLIK HATA KABUL EDİ-YOR VE SENİ AF-FEDİYORUM

AMA BİR DAHA TEKRARLARSAN SEN DE ARKA-DAŞLARINI DA DİRİ DİRİ GÖM DÜRÜRÜM
BU DELİ HER ŞEYİ YAPABİ-LİR KURNAZ-CA DAVRAN-MALIYIM

DİRİ DİRİ GÖMUL-MEYE HİÇ NİYE-TİM YOK KRALİ-ÇEM

SİGLİNDAH İLE YAKIN-DAN İLGİ-LİSİN
HAYA TIMI KUR-TARDIĞI İÇİN SADECE AŞ-LINDA ONA KARŞI KAYIT-SIZIM

MADEM ÖYLE GEL BAKA-LIM DAVRANIŞ-LARIN SEN DÜĞRULU-YOR MU?

İŞTE KULE! ADAMLARIMIN KAPATTIĞI KAPININ ARKASINDA SİĞLINDAĞI VAR SE-SİNİ DUYUYOR MUSUN?
TANRIM! HIÇBİR ŞEY YAPAMAMAK NE KORKUNÇ. AMA ARKADAŞLARIMI KURTARMAK İÇİN DUYDUKLARIMA KAYITSIZ KALMALIYIM
MIDAT BLEK!
SANA İNANDIM EĞER O KIZI SEVSEYDİN BAĞIRMALARINA DAYANAMAZDIN SENİNLE BİRLİKTE ÇOK İYİ İŞLER YAPACAĞIZ
KORKUNÇTU! BENİ TUTAN TEK ŞEY, SIĞINDIĞIN YERİNİ BİLDİĞİMİZ İÇİN ONU KURTARABİLECEĞİMİZ DÜŞÜNCESİYDİ
DOĞRU AMA ÖNCE BİR PLAN HAZIRLAMAMIZ GEREK
SANIRIM NE YAPACAĞIMIZI, BULDUM ŞİMDİ DİNLEYİN
PERDENİN ARKASINDA BİRİ DOSTLARIMIZI DİNLİYORDU
HE! HE! HE.
PLANIMI NASIL BULDUNUZ?
HARİKA AMA BANA VERDİĞİN GÖREV PEK HOŞUMA GİTMEDİ
ŞŞŞT SUSUN! SANIRIM
DEMEK BİZİ DİNLİYORDUN HA?
OH.. NİÇİN BANA BÖYLE DAVRANIYORSUNUZ?

BUNU NE YAPACAĞIZ? KONUŞMALARIMIZI DUYMUŞTUR
NE? ETRAFTA AYILAR MI VAR? ANNEEE!
AYIDAN SÖZ EDEN OLDU MU PİS OĞUŞ?
ASLAN DA MI VAR? OH ZAVALLI BEN!
BİZİ SAĞIR OLDUĞUNA İNANDIRMAK İSTİYOR, ŞİMDİ FOYASINI MEYDANA ÇIKARACAĞIM
HAYDİ GİT ARTIK!
TEYZEM Mİ NASIL? ZAVALLI OLDU HIZLI KONUŞ DUYMUYORUM.
BU ADAM GERÇEKTEN SAĞIR EĞER DUYSAYDI TELAŞLA GİDERDİ ŞİMDİ
O ZAMAN DAHA FAZLA VAKİT KAYBETMEYELİM
İHTİYAR GERÇEK DAİMA BAŞARIR DUYDUKLARININ KARŞILIĞİNİ DA İYİ ALACAK.
GECE CEZA KULESİ, BEKÇİLER TARAFINDAN KORUNUYORDU
BANA BİRAZ DAHA ŞARAP VER
NÖBETÇİLER DİKKAT! KRALİÇE GELİYOR!

KRALİÇE KENDİSİNİ İZLEMENİZİ İSTİYOR.
AMA MA-JESTE HEPİMİZ GELİRSEK BURADA NÖBETÇİ KALMAZ
EMRE KARŞI GELİP DUVARLARIN ARKASINA GİTMEK Mİ İSTİYORSUN?
DUVAR MI? EMRE UYACAĞIZ
GİDİYORLAR ŞİMDİ SIRA BENDE
O ANDA..
SAĞIR OLDUĞUMU SANIP BENİ BIRAKTILAR BEN DE DUYDUKLARIMI ANLATMAK İÇİN KOŞUP GELDİM.
DAHİCE BİR PLAN HAZIRLAMIŞLAR, AMA YİNE DE ÖLECEKLER
ORKUZ, GİT DEVRİYELERİ GETİR. BUNU DA HAKETTİN.
OH, SİZE EBEDİYEN SADIK KALACAĞIM
AYNI ANDA CEZA EVİNDE
SIĞINDAH-BİR NİM, BLEK.
YÜCE TANRILAR. SİZİ ÖLDÜRECEKLER.
SENİ KURTARMAYA GELDİM
BENİ MERAK ETME TAŞI GEKMEYE ÇALIŞACAĞIM

AYNI ANDA
KRALİÇE HEPİN ZİN İÇERİ GİRMESİNİ İSTİYOR
İŞTE HEPSİ GİRDİ KAPIY DA İYİCE SÜRGÜLEYİNCE BU İŞ BİTECEK!
EMİRLERİMİ EKSİKSİZ YERİ NE GETİRDİN SENİNLE GURUR DUYUYO - RUM!
NİHAYET BUNLARI ÇIKA RABİLECEĞİM KADIN KI - LIĞINDA GEZMEKTEN SIKILDIM
O SALAKLAR SENİN KRALİÇE OLDUĞUNA NA - SIL İNANDI HA HA! KA - DIN OLARAK ÇOK ÇİR - KİNSİN
SEN ERKEK OLARAK DA ÇİR - KİN SİN
O SIRADA BLEK TÜM GÜCÜNÜ KULLANARAK TAŞI OYNAT MAYA ÇALIŞIYORDU
BİRAZ DAHA GAYRET.
İNANILMAZ. BU TAŞI OYNATMAK İÇİN EN AZ BEŞ GÜÇLÜ ADAM GEREK!
YABANCI BUNU TEK BAŞINA BAŞARIYOR. SALDIRMAK İÇİN NE BEKLİ - YORUZ?
SAKİN OLUN! İYİCE YORULSUN! GÜÇSÜZKEN DAHA KOLAY YAKALARIZ.
İYİ DEDİN ORKUZ BEKLEYELİM!

JANET TAŞ
KORKU-RIM BA-ŞARAMA-YACAĞIM YİNE DE ELİMDEN GELENİ YAP!..
BLEK SON GÜCÜNÜ DE KULLANINCA İMKANSIZ ŞEY GERÇEKLEŞTİ VE KAPI AÇILDI.
KURTULDUM AMA SİZ Yİ GÖRÜNMÜYOR SUNUZ!
SADECE BİRAZ YORUL-DUM
BİTKİN DÜŞTÜ TAM ŞİMDİ SALDIRIN!
YAY CANINA! BİZİ DÜŞÜNDÜKLERİ KADAR KOLAY ELE GEÇİREMEYECEKLER SEN ARKAMDA DUR SIGLINDAH!
OYSA OTAK'IN ADAMLARI YANILMIŞLARDI
BLEK'İN ELİNDEKİ KILIÇ ŞİMŞEK GİBİ HIZLI VE UR-KUTUCUYDU!

AMA TAM KANGANIN ORTASINDA BLEK NEMDEN İSLANMIŞ TAŞLARDA KAYDI VE DÜŞTÜ..

SALDI-RIN!

BU YABANCI-NIN SONU OLACAK.

HA! HA! YENİL-MEZ YABANCI ÖLÜYOR İŞTE!

AKBAT TAHRİ-LARI! KOLUMA KUMET VERİN!

TAM PRENS OTAK ÖLÜM CUL DARBEYİ İNDİRİRKEN SİGLİNDAH'IN ATTIĞI KALKAN BLEK'İİN ÖNÜNE DÜŞTÜ.

BLEK ETTİ.

YENİDEN AYAĞA KALKIP KANGAYA DEVAM AMA ARTIK ÖNÜN VE KIRIN KAÇACAK YERİ KALMAMIŞTI

ONLAR KULÜYE DOĞRU İTELİM SONRA TAŞ KAPATIRIZ!

O ANDA ..
SURAYA BAK PROFESÖR !
NE YAPACAĞIMIZI ÖĞRENMİŞLER AMA PLANIMIZI PRENSE KİM SÖYLEMİŞ OLABİLİR ?
BLEK'E YARDIM EDELİM O KATİLLERE SALDIRALIM !
DUR ! İKİMİZ DE SİLAHSIZIZ SENİN BAZUTLU - GUN DOLU MU ?
ÇABUK !
EVET AMA NE YARA - GAKSIN ?
BU ALETİN FAYDASINI DAHA ONCE GÖLDE GÖRMÜŞTÜK, HATIRLASANA !
SANIRIM PRENS VE ADAMLARININ DERİSİ O CANAVARINKİNDEN KALIN DEĞİLDİR !
DİKKAT BLEK ! YERE YAT !
SBRRANNG!
PATLAMA İLE ADAMLARIN BÜYÜK BİR KISMI YERE SERİLDİ DİĞERLERİ DE ÜRKEREK KAÇTILAR.
KAÇALIM, GÖRÜNEN BÜYÜ BİZİ ÖLDÜRECEK !

HEY, PROFESÖR ŞURAYA BAK! KAÇANLARIN ARASINDA KİM VAR BİLİR MİSİN? SAĞIR DEĞİL Mİ?
DEMEK PRENSE OLANLARI O ANLATTI BUNU YANINA BIRAKMA MALIYIZ!
MADEM SAĞIRLIĞA BU KADAR ÖZENİYOR, ŞİMDİ KULAKLARIN KESEYİM DE GÖRSÜN!

SDENG!

TAM ZAMANINDA GELDİNİZ AZ DAHA GEÇ ÇIKSEYDİNİZ İŞİMİZ BİTİKTİ
HEMEN KAÇALIM BURADAN BAŞKALARI DA GELEBİLİR

GEBERMELİSİN YABANCI

KAHR
AL

MAJESTE! SARIŞIN YABANCI, SIG LINDAH'I KULEDEN KURTARDI
NASIL OLUR? IKISI DE DERHAL YAKALANSIN VE BURAYA GETIRILSIN!
DOĞRU KULEYE! ACELE EDIN YOKSA SIZI KIRBAÇLATIRIM
HALÂ AKILLANMADINIZ MI SAYIN PRENS?
SENI GEBERTECEĞIM PIS YABANCI!
SIZ GIRIN BEN DE BUNUN IŞINI BITIRIP GELECEĞIM!
ACELE ET BLEK! DIKKATLI OL.
BAŞINDAKI O BOYNUZLARLA, KIZGIN BIR BOĞAYA BENZIYORSUN ONSUZ DAHA GÜZEL OLACAĞINA EMINIM
HAYIR BU DA IŞE YARAMADI
LANET OLAS DEMEK PRENS ÇITAK ILA ALAY EDIYORSUN?!
SAKIN OL! DUVARDAN NE İSTIYORSUN?

BANA YETERİNCE ZAMAN KAYBETTİRDİN
ARTIK BU İŞE BİR SON VERELİM YUMRUKLA DAHA KOLAY OLACAK
ÖYLE DEĞİL Mİ?
SMACK!
NE TERBİYESİZ ADAM CEVAP BİLE VERMİYOR
ŞİMDİ DOSTLARIMLA YETİŞMELİYİM!
AMA TAM O SIRADA.
VAY CANINA, BU HEP SAPTI YOKTU!
İŞTE O!
TEK BAŞIMA BU KADAR İN-SANLA BAŞA ÇIKAMAM BU SEFER FENA KÖŞEYE SIKIŞTIM
AMA BELKİ DE BİR KAÇIŞ YOLU VARDIR
YAKALAYIN!
KRALİÇE ONU CANLI İSTİYOR!

BUNLARIN ELINE CANLI DÜŞMEKTENSE UÇURUMA ATLAMAYI TERCİH EDERİM KRALİÇE OLANLARDAN SONRA BANA İŞKENCE YAPACAKTIR.
CESARET BLEK!
O SIRADA KRALİÇE DE TAM KULENİN ALTINDAN GEÇİYORDU
VAY CANINA.
SCRACK!
YUMUŞAK TENTE BLEK'İN DUŞUŞUNU HAFİFLETİNCE RAHATÇA AYAĞA KALKABİLDİ
SELAM KRALİÇE!
SEN KİM?!
YAKALAYIN ŞUNU!

BLEK KOŞARAK ORMANA DALDI
ŞANSIM YAVER GİTTİ DE TENTENİN ÜSTÜNE DÜŞTÜM AMA BAKALIM BURADAN KURTULABİLECEK MIYIM?
EMİNİM TÜM AKBAT ORDUSU PEŞİMDEDİR VE
PAC!
ORMANA KAÇTI İZLEYELİM!
ONU ÇANLI GÖTÜRÜRSEK KRALİÇE BİZİ ÖDÜLLENDİRİR
UFF, BAŞIM BURADA VA BENİ ÖLDÜRMEK İSTEYEN BİRİ VAR
KORKMA, BEN DOSTUM!
AKBAT ASKERLERİNİN SESİNİ DUYDUM. SENİ ARIYORLAR AMA BULAMAYACAKLAR.
İYİ AMA SEN KİMSİN?
BİR ZAMANLAR BEN DE SENİN GİBİ GENÇ VE GÜÇLÜYDÜM ALTIN KAPININ SIRRINI ÖĞRENMEK İSTEDİM KAPININ ARKASINDA AKBAT HAZİNESİNİN OLDUĞUNU BİLİYORDUM VE.
ONUN BENİM OLMASINI İSTEDİM KAPIYI AÇTIM AMA
YAKALAYIN

ALTIN KAPININ SIRRINI ÇÖZMEK İSTEDİN
ÖLENE KADAR İŞKENCEYE MAHKÛM EDİLDİN
NE BİÇİM İŞKENCELER ÇEKTİĞİMİ TAHMİN EDEMEZSİN SONUNDA ÖLDÜ SANIP BEN ORMANA ATTILAR
TANRIM! DÜŞÜNEM YORUM
AMA OLUM BEN İSTEMEDİ GALİBA GÜNLER SONRA KENDİME GELDİM SONUNDA BU İNİ BULDUM KÖKLER VE MEYVALARLA BESLENDİM
VE O GÜÇLÜ ADAMDAN GERİYE BAK NE KALDI. AMA HAZİNEYİ ÇALIP ONLARDAN İNTİKAMIMI ALACAĞIM YILLARCA ÇALIŞIP TÜNEL KAZDIM TAHT ODASININ ALTINA KADAR YOL AÇTIM
BAK! BURADA GEÇİT VAR AMA DELİNECEK BİR KAYA DAHA KALDI
SANA TARUM EDECEĞİM DOSTUM
O SIRADA AKBAT SARAYINDA
BÜTÜN ORMAN ARADIK AMA ONU BULAMADIK!
SÖZLERİM DİNLE SEYDİNİZ YABANCI CANIMIZI SIKAMAZDI
YETER! ARAMAYA DEVAM EDİN! BANA KARŞI GELDİ BUNU YAŞAMI LE ÖDEYECEK!

GECE KÖLÜN SOKAKLARINDA.
BANA KRALLIĞIN YARISINI BİLE VERSE BU İŞE GİRMEM. YABANCININ NASIL DÖNÜŞTÜ GÜNÜ GÖRDÜM.
SARIŞIN YABANCIYI KİM YAKALAR SA KRALİÇE ONU ÖDÜLENDİRECEK.
DOSTLARI VE SIĞINDAĞI DA HİÇ ORTADA YOK. ONLARI BİLE YAKALAYAMAMIŞLAR
HEPSİ BECERİKLİ BUNLARIN
AZ SONRA.
DAHA YAKALANMAMIŞLAR. PROFESÖR'ÜN BUNU BAŞARACAĞINI BİLİYORDUM.
ARKADAŞLARINA NELER OLDUĞUNU ÖĞRENDİN Mİ?
VULCAN VE BLEK HAZİNE DAİRESİNE GİDEN GALERİYE GİRDİLER.
İŞTE BURAYA KADAR KAZABİLDİM. AMA BUNDAN SONRASINA GÜCÜM YETMEDİ.
BAK, YORUM TAŞLARIN ARASINDAKİ KIRIĞI KAZMIŞSIN KUVVETLE İTERSEK
İŞTE OLDU. BURADAN BİR FİL BİLE GEÇEBİLİR.
SENİN GİBİ KURNAZLIĞINI GÖREMEDİM.

BURASI SATONUN MAHZENİ BU TARAF - TAN BLEK HAZİNE ORASI YAKINDA OLMALI
BİRDEN VULTAN'IN ALTINDAKİ DÖŞEME AÇILDI
AH!
BLEK SON ANDA ARKADAŞI - NI TUTMAYI BAŞARDI
GAYRET VULTAN KURTULDUN. AŞAĞIDA NE VAR ?
ACABA'DA HAYAT VEREN SICAK SU NEHRİ
ÖYLE YA. BURASI BUZ DAĞLARININ ARASIN - DA OLMASINA RAĞMEN SICAK BİR VADİ
BÖYLE ENGEL - LER FAZLAYSA HAZİNEYE ULAŞMAK KOLAY OL - MAYACAK.
KAHROLASI İŞKENCE - LER. BİR ZAMANLAR BEN DE SENİN GİBİ ÇE - VİK - TİM
YERALTINDA BİRKAÇ DAKİKA YOL ALDIKTAN SONRA
İŞTE YİNE KAYNAYAN NEHİR !
NE YAPACAĞIZ BLEK ? BURADAN YÜZEREK GEÇ - MEK ÖLÜM OLUR

BEN PİŞMEYECEK KADAR SERTİM, ZATEN NEHRE GİRMEYE GEREK DE YOK. HAYDİ SIRTIMA ÇIK VULTAN
AMA NE YAPACAKSIN?

BUNU!

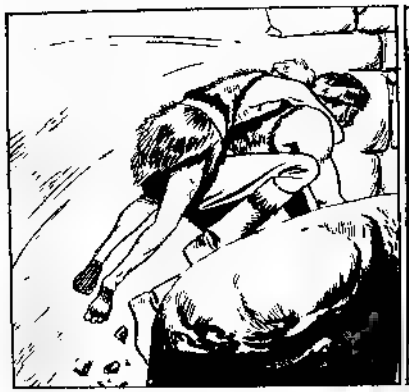

İYİ BİR UÇUŞTU DEĞİL MI?
İNANILMAZ BİR ATLAYIŞTI BLEK NE YALAN SÖYLEYEYİM BEN GENÇLİĞİMDE BİLE BUNU BECEREMEZDİM

ÜSTELİK TÜM AKBAT SAVAŞÇILARIN TURNUVADA YENİYORDUM BEN
SUS VULTAN 'BAZI SESLER DUYUYORUM

BLEK YANILMAMIŞTI DUYDUĞU KENDİLERİNE DOĞRU YAKLAŞAN AYAK SESLERİYDİ

# Canlı Gömülenler

KRALİÇEYİ TEK ALTINDA BİR SÜRE İZLE-
DİLER.
İŞTE ORADA
BİRDEN KRALİÇE GARİP GİRİŞLİ BİR MAĞARANIN ÖNÜNDE DURDU
BURADAN DA O KAYNAR YE
RALTI NEHRİ GEÇİYOR KARŞIYA
ULAŞMAK İSTEDİĞİ BELLİ, AMA
ORAYA YÜZEREK
VARAMAZ.
NE YAPACAK
ACABA ?
ATHASKON
NAZOT..!.
BU SÖZLER ÜZERİNE KARŞI YAKAYA BİR KÖPRÜ
İNDİ
ÇABUK VULTAN !
KÖPRÜ KALKMADAN
BİZ DE GEÇMELİYİZ..!.
GİDELİM OLDUĞUNCA HIZLI KOŞACAĞIM..!

OH! SARIŞIN YA-BANCI..!
NATA! ... NATA! ...
GELDİM KRALİÇE!
VAY CANINA! AMMA GELİŞ-MİŞ BİRİ!
DEV NATA!, ALBAT HAZİNE SİNİN BEKÇİSİ OLDUĞUNU DUYMUŞTUM, KAÇALIM BLEK

AVCILAR ASLA KAÇMAZ, VULTAN. DEN BİLE OLSA ONUNLA DÖVÜŞECEĞİM!
HA'HA! KÜÇÜK ADAM, BEN NATA İLE DÖVÜŞECEK. HA! HA! HA!..
BEN KÜÇÜK DEĞİLİM SEN GEREĞİNDEN FAZLA BÜYÜKSÜN!
BLEK'İN ÇELİK KASLARI BİLE DEVE KARŞI KOYMAYA YETERLİ DEĞİLDİ
HA! HA! HA!..

BLEK'İN YENİLECEĞİNİ GÖREN VULTAN CESARETLE DEVİN ÜZERİNE ATILDI.
HA! HA! HA!
GEKİL BAŞIMDAN SOLUCAN
AH!

AL!
- VE YUMRUKLAMAYA BAŞLADI
BU YUMRUKLAR BİR BOĞAYI BİLE DEVİRİRDİ AMA ŞANKI BİR DUVARA VURUR GİBİYİM.
AYNI ANDA KRALİÇE.
YABANCI, DEV NATALI KARŞISINDA BİLE GÜÇLÜ, AMA HAZİNE PEŞİNDE OLANLAR GİBİ ÖLECEK
İZALİÇE ORADA BULUNAN BİR İPİ ÇEKTİ
- BU SARAYDAKİ BİR ÇANA BAĞLIYDI.
ALARM!
DON
DON
KUTSAL ÇAN ÇALIYOR
BİRİ AKBAT HAZİNESİNE GİRMEYE KALKIŞMIŞ
DUYULAN ALARM ÇANLARINDAN SONRA BİR GRUP SONAŞÇI ALTIN KAPIDAN GİRDİ
AYNI ANDA
HA! HA! ŞİMDİ SENİ BOĞACAĞIM!
BU DEV BEN, YAKALARSA BİR DAHA ELİNDEN KURTULAMAM!

TAM DEV ÜZERİNE ATLAYACAĞI SIRADA BLEK KENDİNİ ONUN AYAKLARI ARASINA ATARAK DENGESİNİ BOZDU.

AAAH!

YE KAYNAR NEHRİN SULARI DENİ YUTTU

KALK YULTAN' NASILSIN !?

SEN-NATAİ YI YENDİN SUNU BAŞARACAĞIN SANMIYORDUM BLEK!

PİS CADI ' BENİ MAHVETTİNİZ SENİ GEBERTECEĞİM BIRAK BENİ BLEK !..

SAKİN OL YULTAN ' BİZ GİDİP HAZİNEYİ ARAYALIM

O SIRADA KÖYÜN TERKEDİLMİŞ EVLERİNDEN BİRİNDE

SANSIMIZ ŞİMDİYE KADAR YAVER GİTTİ UMARIM BLEK DE AYNI ŞANSA SAHİP OLMUŞTUR.

BLEK'İN DURUMUNU MUTLAKA ÖĞRENMELİYİZ

BUNUN İÇİN ŞATOYA GİRMEK ZORUNDAYIZ SİĞLİNDAH, SEN ŞATOYA GİDEN GİZLİ YOLU BİLİYOR MUSUN ?

MUTFAKLARIN BULUNDUĞU KUZEY KAPISINI DENEYİN ORASI PEK FAZLA KORUNMAZ.

RODİ VE PROFESSÖR GECEYİ BEKLEDİLER VE SONRA KARANLIĞIN YARDIMI İLE MUTFAĞA VARDILAR..
ÇOK Nİ BESLENİ!
YORLAR ŞU YİYECEKLERE BAK!
DAHA UYGUN BİR ZAMANDA KENDİMİZE ZİYAFET ÇEKERİZ AMA ŞİMDİ VAKTİMİZ YOK..
GÜRÜLTÜ ETMEDEN ŞU NÖBETÇİYİ ATLATABİLİRSEK ÜST KATLARA ÇIKABİLİRİZ.
ÖNCİLER SESSİZ YÜRÜMEYİ NİİŞLER. DİNİ BENİM GİBİ YAP.
HAY AKSİ! BUNU GÖRMEMİŞTİM
CRASH!
KİMSİN SEN? VAY YA. BÖNCİLERDEN BİRİ. ŞİMDİ SENİ PRENS OTAĞA GÖTÜRECEĞİM!
BU GÜZEL VAZOYA YAZIK OLACAK AMA BAŞKA ÇAREM YOK!
PACK
BİR SÜRE SONRA SOLUNLARIN BİRİNDE
DİNLE PROFESÖR! AYAK SESLERİ, HEMEN SAKLANALIM
GEL PEŞİMDEN..
BİR GRUP ASKERİMİZ VAZİFE BİRİLERİNİ YAKALAMIŞLAR GÖRMEK İSTERMİSİNİZ PRENSİM?
TABİİ GETİR, HEMEN.

BU ESİRLER BİR GRUP YABANCI KABİLEYE AİT HEPSİNİ DIŞARDA BULDUK ONLARA NE YAPMAMIZI İSTERSİNİZ ?
MADENDEKİ ESİRLERLE BİRLİKTE ÇALIŞSINLAR.
YABANCILARDA BUNUN GİBİ GARİP SİLAHLAR VAR BU BORULAR ATEŞ KUSUP SAVAŞÇILARIMIZI ÖLDÜRDÜ
İSTERSENİZ SİZİNLE BİR ANLAŞMA YAPABİLİRİZ SAVAŞÇILARINIZ BU SİLAH KULLANMASINI ÖĞRENİRLERSE ORDUNUZ YENİLMEZ OLUR
NASIL KULLANILDIĞINI ANLAT.
BARUT OLMADAN BUNU ÇALIŞTIRAMAM SAVAŞÇILARINIZ BARUT FIĞILARIMIZI ALDI BİRİNİ GERİ VERSİNLER.
BU FIĞILAR NEREDE ?
HEMEN BİRİNİ GÖNDERİP ALDIRTACAYIM
DUYDUN MU ROBİ ? BAT MİLES MİKROBU BUNLARA SİLAH KULLANMAYI ÖĞRETİRSE
ONU ENGELLERİZ PEPESOZ
AZ SONRA BARUT FIĞINI GETİREN SAVAŞÇI ÇALIDA İLERLERKEN
OOPSN.!
PACK!

TAM İSABET!
ÇABUK İN! KENDİNE GELMEDEN FİÇİYİ BOŞALTMALIYIZ..

SAVAŞÇI BAYGINKEN RODİ BARUTU BOŞALTIP YERİNE TOPRAK DÖLDÜRDÜ

VE KISA SÜRE SONRA...
AKBAT TANRILARI 'SANKİ DUVARDAN KAFAMA BİR TAŞ DÜŞTÜ..

BUNU PRENSE HEMEN GÖTÜRMELİYİM. YOKSA GEÇİKTİĞİM İÇİN BENİ CEZALANDIRIR

BAKIN.. ÖNCE BARUT KOYUP SIKIŞTIRIYORUM VE ÜSTÜNE MERMİYİ KOYUYORUM..
BU ATEŞLİ BORULAR ON OKTAN DAHA ETKİLİ PRENSİM!
GÖRECEĞİZ!

TETİĞİ ÇEKİYORUM VE..
CLICK!

ANLAMIYORUM NİÇİN ÇALIŞMADI? OYSA.
BU ADAM BİZİMLE ALAY EDİYOR ATEŞ SAÇAN BORUYU KULLANMAYI BİLMİYOR. BUNLARI MADENE GÖTÜRÜP KIRBAÇLAYIN!

HA! HA! ALÇAK İYİ BİR DERS ALDI..
EVET, BU BARBARLAR DA ŞİMDİLİK ATEŞLİ SİLAHLARI KULLANAMAZLAR.
Ş SIRADA
AKBAT TANRILARI! BLEK! İŞTE HAZİNE HA! HA!.
BU HAZİNE İLE GEREKLİ SİLAH ALIP AMERİKA'YI ÖZGÜRLÜĞE KAVUŞTURABİLİRİZ!
HA! HA! ALTIN YAŞASIN!
AKBAT HAZİNESİNİ BULDUN YABANCI, AMA ONA SAHİP OLAMAYACAKSIN ÇE SONRA SAVAŞÇILAR BURADA OLACAK
GERÇEKTEN DE SAVAŞÇILAR HAZİNE ODASINA VARMAK ÜZEREYDİLER..
AYAK SESLERİ KRALIÇENİN ASKERLERİ GELİYOR GİDELİM.
HAZİNEYE KAVUŞTUKTAN SONRA ONU BIRAKAMAM
ARTIK YERİNİ BİLİYORUZ İSTEDİĞİMİZ ZAMAN DÖNERİZ ŞİMDİ HEMEN GİDELİM. YOKSA BURADA ÖLECEĞİZ!

SANA ŞOİLAR, MAHVOLDUK BİLEK.
ŞU MAĞARAYA GİRELİM, ONLAR DA ANCAK TEKER TEKER GİREBİLİRLER
KAÇ YULTAN, BEN BİRAZDAN SANA YETİŞİRİM

YULTAN KAÇTI AMA.
AH!
.. YARALI OLMASINA RAĞMEN YİNE DE GEÇİTTE İLERLEDİ

BU SIRADA BİLEK SAVAŞÇILARLA DÖVÜŞÜYORDU.
AZ DAHA.. YERE DÜŞENLER DİĞERLERİNİN GİRMESİNİ ENGELLEYECEK.
İŞTE TAMAM, BÖYLECE BEN DE UZAKLAŞMAK İÇİN ZAMAN KAZANMIŞ OLDUM BİR AN ÖNCE GİDEYİM

ŞU SÜTUNU YIKABİLİR - SEM MAĞARA ÇÖKER VE ADAMLAR BİR DAHA DIŞARI ÇIKAMAZLAR
BLEK BÜTÜN GÜCÜYLE YÜKLENDİ

CRASH!
BAŞARDIK SULTAN! GARANIN KAPISI ARKAMIZDAN KAPANDI ARTIK BİZE YETİŞEMEZLER!
BURANIN ÇIKIŞI YOK BLEK GİRİŞ KAPIŞIN DA KAPATTIĞIN İÇİN BURAYA DİRİ DİRİ GÖMÜLDÜK..

AMA SEN YARALANMIŞSIN SULTAN!
GAYRET! SENİ ŞİMDİ
HAYIR BLEK ARTIK İŞİM BİTTİ.

SENİN DE ÖYLE AKBAT İNTİKAMINDAN KAÇILMAZ. BEN.. ÖLÜ.. YORUM.. ELKEDA...
ELKEDA VULTAN' BU ZAVALLI HAZİNE İÇİN HAYATINI KAYBETTİ. ELE GEÇİRMEK İSTEDİĞİMİZ HAZİNE GALİBA GERÇEKTEN LANETLİ
YARIM SAAT SONRA.
KARIŞ KARIŞ ARADIM, BAŞKA GEÇİT YOK VULTAN HAKLIYMIŞ DİRİ DİRİ GÖMÜLDÜM...
MAĞARANIN KAPISINDA
BİR GEÇİT AÇMAYA ÇALIŞTIK AMA ÖNÜMÜZDE KALDIRILMASI ÇOK GÜÇ İSTEYEN KAYALAR VAR.
DAHA İYİ HAİNLER ORADA ÖLECEKLER. YARINA KADAR BURADA NÖBET TUTUN!
O SIRADA RODİ VE PROFESÖR...
SİLAH KULLANMALARINI ENGELLEDİK AMA ŞİMDİ NE YAPACAĞIZ?
BLEK'E NE OLDUĞUNU ÖĞRENECEĞİZ. ŞŞŞT. BİRİ GELİYOR..
SARIŞIN YABANCI YERALTINDA BİR MAĞARADA KALDI. ALTIN KAPIYI ÖĞRENMEK İSTEYENLERİN AKIBETİNE UĞRAYACAK
İŞTE BU İYİ HABER KRALİÇEM.

BLEK İN ÖLECEĞİNE ÇOK SEVİNDİM AFRİCA SİZ DE ONUN ÖLÜMÜNE KAYITSIZSINIZ, BENİM SİZE OLAN HİSLERİMİ BİLİ-
SUSUN PRENS! BEN BLEK'TEN DAHA GÜÇSÜZ BİRİNE KALBİMİ VEREMEM.!
AMA BEN..
SİZ ?! SİZİN GİBİ SEFİL BİRİ İLE NASIL EVLENEBİLİRİM ? HELE BLEK GİBİ BİR KAHRAMANI TANIDIKTAN SONRA. ARTIK YALNIZ KALMAK İSTİYORUM
HAYDİ AÇILAMA RADİ BELKİ HÂLÂ BLEK'İ KURTARABİLİRİZ ÖNCE BURADAN İNELİM.
NE YARDIĞIMIZI BULDUM BİLE BU BARBARLAR BARUTUN BİR İŞE YARAMADIĞINI SANIP FIÇILARI BURADA BIRAKMIŞLAR ONLARLA BİR GEDİT AÇIP BLEK'İ ÇIKARABİLİRİZ.
DELİRDİN Mİ ?
O KADAR NÖBETÇİ VARKEN BUNLARI NASIL İNDİRİRİZ ?!
ŞİMDİ İŞİMİZİ GÖRECEK KADAR ALIP GİDELİM GERİSİNİ SONRA DÜŞÜNÜRÜZ.
AYN ANDA..
İÇERİDE HAVA BİTİYOR EĞER BURADAN ÇIKMANIN BİR YOLUNU BULAMAZSAM BOĞULACAĞIM..

BİLİNÇSİZLİKLE YIĞINTILAR ARASINDA BİR YOL AÇMAYA ÇALIŞIRKEN
"RODİ VE PROFESÖR DE SARAYIN MUTFAĞINDA SAKLANMAKTAYDILAR..
PRENS ALTIN KAPIDAKİ NÖBETÇİLERE VE YERALTI YOLUNU GÖZETLEYENLERE YEMEK GÖTÜRMEMİZİ İSTEDİ.
DUYDUN MU RODİ? FIRSAT AYAĞIMIZA GELDİ!
EVET, GİDELİM!
AZ SONRA -
KÜÇÜKSÜN AMA KARANLIKTA SENİ SAVAŞÇI SANABİLİRLER..
İŞTE YİYECEKLERİNİZ! ALTIN KAPIYI AÇIN YERALTINDAKİ NÖBETÇİLERE DE YİYECEK GÖTÜRMEMİZ İSTENDİ.
SENİ TANIYAMADIM.. KİMSİN?
BİR SAVAŞÇININ OĞLUYUM. ASLINDA BABAM GELECEKTİ AMA..
.. SARHOŞ OLDUĞU İÇİN BEN GELDİM!
HA! HA! BABAN İŞİNİ BİLİYOR.. GİR BAKALIM

KAPI, RODİ VE PROFESÖR'E KISA BİR SÜRE İÇİN AÇILIP HEMEN ARKALARINDAN KAPANDI.
BURAYA KADAR İŞLER İYİ GİTTİ BARUTLA İÇERİ GİRDİK, AMA NÖBETÇİLERDEN NASIL KURTULACAĞIZ?
EVLÂT! BENİM ZEKÂMDAN ŞÜPHE Mİ EDİYORSUN? BANA BIRAK.
ZAVALLI BLEK! BELKİ ÇOKTAN ÖLMÜŞTÜR KEŞKE ZAMANINDA YETİŞEBİLSEK.
BU KAYA OYNAMIYOR. NEFES ALMAM DA GİTTİKÇE ZORLAŞTI. BURADAN KURTULAMAYACAĞIM GALİBA.
ARTIK YALNIZ DEVAM ET! BENİM SAKAL VE BIYIĞIM VAR, TANIRLAR. NE YAPACAĞINI BİLİYORSUN DEĞİL Mİ?
EVET!
YEMEĞİNİZ GELDİ!
AH! GÜZEL! BİZ DE ÇOK AÇIKMIŞTIK ZATEN..
BURASI GİDİLDİKÇE KARANLIK. NEYSE Kİ BUNU DÜŞÜNÜP YANIMDA BİR MEŞALE GETİRDİM. ŞU FIÇILARIN ÜSTÜNE KOYUYORUM.
AFERİN DELİKANLI!

Madende
İsyan

SİZE AFİYET OLSUN... BEN GİDİYORUM!
AH! TY!.. AKŞAM GELMADI

HİÇBİR ŞEYDEN ŞÜPHELENMEDİLER. BANA NE DEDİNSE AYNEN YAPTIM.
AFERİN RODİ ARTIK BEKLEMELİYİZ. ALEV FIRINA VARDIĞINDA HEPSİ HAVAYA UÇACAK, VE BU ARADA GEÇİT DE AÇILMIŞ OLACAK..

O SIRADA..
OH NEFES ALAM! — YORUM. AH..

BİRKAÇ DAKİKA SONRA..
BRRANG!

YARABBİM! PATLAMA GİBİŞTİ BİR DELİK AÇTI!
ACELE EDELİM! BELKİ BİLEK YAŞIYORDUR

BİLEK! YAŞIYOR! SAĞ!
RODİ! PROFESÖR. TAM ZAMANINDA YETİŞMEK DİYE BUNA DERLER..!

BİRAZ SONRA YAPACAĞIMIZ BAKI BİR DÖNÜŞTEN SONRA KURTULMUŞ OLACAĞIZ. GÜNLÜ ALTIN KAPIRAKLI NÖBETÇİLERİ BİZİ BEKLİYOR
KİMSEYLE DÖVÜŞMEMİZ GEREKMEYECEK.
DOĞRU ORMANA ÇIKAN BİR YOL BİLİYORUM ALTIN KAPIDAN GEÇMEDEN DIŞARI ÇIKABİLİRİZ.
İŞTE ÇIKIŞ BİRAZ SONRA TEHLİKEYİ TAMAMEN ATLATMIŞ OLACAĞIZ
AZ SONRA DOSTLARIMIZ YULTZAN IN MAĞARASINA VARMIŞLARDI
BURADA GÜVENCEDEYİZ ASKERLER BİZİ ASLA BULAMAZ.
ARTIK BİRAZ UYUYALIM ÇOK YORGUNUM.
ERTESİ GÜN BLEK YİYECEK ARAMAK İÇİN MAĞARADAN ÇIKTI..
UMARIM BU ORMANDA AV HAYVANI VARDIR AÇLIKTAN MIDEM KAZINIYOR
AZ SONRA -
HİÇ BÖYLE ORMAN GÖRMEDİM BİR AVCI BİLE BURADA AÇLIKTAN ÖLÜR
UFAK BİR ÇITIRTI BLEK'İN HASSAS KULAKLARINA GELDİ
CİVARDA BENDEN BAŞKA BİRİLERİNİN OLDUĞU KESİN.

48 48 50.. BU KÖLENİN DERİSİ OLDUKÇA SAĞLAM HALA BAYILMADI
ŞİMDİ ONU ÖLÜM BEKLİYOR. ASI KÖLELERİN CEZASI BUDUR

BU KIZILDERİLİLER KORKUSUZ ADAMLAR. ÖLÜMÜN KARŞISINDA BİLE TİTREMİYORLAR
ACELE ET! MADENE DÖNMELİYİZ

KATİLLER! ASLA MADENE DÖNEMEYECEKSİNİZ!

SAVAŞÇI OKUNU ÇEKMEDEN BİR SANİYE ÖNCE
AH!
YÜCE AKBAT

Y NE BU SARIŞIN YABANCI

EVET, BEN! ŞİMDİ O ZAVALLIYA ATTIĞIN KIRBAÇLARI ÖDEYECEKSİN!

PACK!
SMACK!
İŞTE, BU DA SENİN
BEYAZ ADAM KIZILDERİLİYİ KUR-TARDI. BUNU UNUTMAYA - ÇALIŞIM
AKBATILILAR'IN DÜŞ-MANI OLAN HERKES BİLEK'İN DOSTUDUR.
DAHA SONRA MAĞA-RADA. ! NİÇİN SENİ ÖLDÜRMEK İSTE-DİLER? KAÇMAYA MI KALKTIN?
BEN SARI PUMA KA-BİLE OLMAK İSTEME-DİM ARKADAŞLA-RIMLA BİRLİKTE İSYAN ETTİK
MADENDE KAÇMAK İSTEYEN BİR SÜRÜ YERLİ VAR ONLARI KURTARIP SİLAH-LANDIRIRSAK AKBATLI-LAR ı YENİP HAZİNEYİ ALABİLİRİZ
BU ÇOK RİSKLİ EN İYİSİ BOŞ-VERMEK
HAYATIMIZI EN AZ YÜZ KERE TEHLİKEYE ATTIKTAN SONRA BOŞVEEE-MEYİZ
HAZİNEYE NİÇİN İHTİ-YACIMIZ OLDUĞUNU UNUTMAYIN AN-CAK ONUN SAYE-SİNDE İNGİLİZ-LERLE SAVAŞA-BİLİRİZ
BENİM GİBİ AKILLI BİRİ, SİZİN GİBİ DELİLERLE YOLA ÇIKMA-MALIYDI. AMA MADENİ ÇOK BİR KERE, BIRAKIN BİRAZ DÜŞÜNEYİM.

PROFESÖR SONA GÜVENEBİLECEĞİMİ BİLİYORDUM. ŞİMDİ GÜZEL BİR PLAN HAZIRLA BAKALIM
HAZIR BİLE BEN, RODİ VE YERLİ SİLAH BULMAYA ÇALIŞACAĞIZSEN DE...
GECE MADENİN GİRİŞİNDE, BİR GÖLGE AYINI ARAYAN.
KAPLAN GİBİ SESSİZCE SÜZÜLÜYORDU
ALARM VERMEYE VAKİT BULAMADILAR ARTIK GİRİŞ SERBEST.
AZ SONRA MADENDE
BANSIM YAVER GİDERSE BENİ FARKEYMEDEN GİZEBİLİRİM.
AYNI ANDA PROFESÖR, RODİ VE SARI PUMA DA..
DELİLİK BU! BU YAŞTA, BU GÖBEKLE YAPTIKLARIMA BAK!
YOLLAR NÖBETÇİ DOLU SİLAH DEPOSUNA GİDEN EN EMİN YOL BUYDU.

BEN BİR BİLİM ADAMIYIM AMA ŞU HALİME BAKIN, KEDİ GİBİ DAMLARDA GEZİNİYORUM..
GAYRET PROFESÖR ! SİLAH DEPOSUNA GELDİK, AMA İNANIRMI İYİ KORUNUYOR..
AYNI ANDA BLEK
GALİBA NÖBETÇİLERİN ÇOĞU DIŞARDA EĞLENİYOR SADECE BİRKAÇI GÖZÜKÜYOR BU İŞİMİ KOLAYLAŞTIRACAK..
İŞTE KÖLELER VE NÖBETÇİLER!
VAY CANINA ! BAT MİLES DE BURADA BU İŞİ BAŞARIR- SAM ONUNLA DA HESAPLAŞACAĞIM
HAREKETE GEÇMENİN TAM SIRASI
BLEK SAKLANDIĞI YERDEN FIRLADI NÖBETÇİLER BU ANİ SALDIRI KARŞISINDA BİR AN NE YAPACAKLARINI BİLEMEDİLER..
KÖLELER ! KURTULUŞ SAATİ GELDİ
BANA YARDIM EDİN! YAKINDA HEPİNİZ ÖZGÜR OLACAKSINIZ !

BLEK'İN KÖLELERİ KURTULUŞA DAVET EDEN SESİ ONLARI KENDİNE GETİRDİ VE HEPSİ NÖBETÇİLERİN ÜSTÜNE ATILMAYA BAŞLADILAR.

ÖZGÜRLÜĞÜNÜZ İÇİN BENİMLE BİRLİKTE SAVAŞIN!
HAYDİ KARDEŞLERİM!
GEBERTİN KÖPEKLERİ!

KISA ZAMANDA NÖBETÇİLERİN İŞİ BİTMİŞTİ
BENİMLE GELİN! MADENİN GİRİŞİNDEKİ NÖBETÇİLERİ DE YENİNCE KURTULACAĞIZ...
AMA BUNUN İÇİN SİLAH GEREK NASIL BULACAĞIZ?
DOSTLARIM SİLAH DEPOSUNA GİTTİLER AKBAT SİLAHLARINI ELLERİNE GEÇİRECEKLER. AZ SONRA BURADA OLURLAR!
BLEK BİR ŞEYTAN! BU İŞİ DE BECERECEK AMA BEN

PEENS OTAK'A ZAMANIN - DA HABER VERECEĞİM BÖYLE BİR BİLGİ KARŞILIĞINDA BENİ SERBEST BIRAKABİLİR
VE KIRALDEBİLLER BLEK'IN KOMUTASINDA KAPIYA DOĞRU GİDERKEN.
ARKADA KALDIĞIMI FARKETMEDİ - LER BU SEPSEMLER ÖZGÜRLÜĞE KOŞTUKLARINI SANIYORLAR, OYSA MILES HEPSININ HAKKINDAN GELECEK.

AYNI ANDA - BURANIN İYİ KORUNACAĞINI TAHMIN ETMELIYDIK S.MDI NE YAPACA - ĞIZ ?
IZLEYIN BENI

GÜRÜLTÜ ETMEDEN DERINLIN DAMINDA BIR DELIK AÇTILAR
IŞTE OLDU IN AŞAĞI RADI.
KIMSE YOK İÇERİSİ SI - LAH DOLU - ŞANSIMIZ YA VER GİDERSE BU IŞ TAMAM.

O SIRADA SATODA.
PRENS ! BU ESİR MADENDEN KAÇMIŞ SIZE ÖNEMLİ BİLGİLER GETİRDİĞİNİ SÖYLÜYOR.
MADENDEN Mİ KAÇMIŞ ? ÖLDÜRÜN HEMEN !
BİR DAKİKA ! MADENDEKİ BİR ASİ TÜM KÖLELERİ KURTARDI İKİ ARKADAŞI DA SİLAH DEPOSUNDA .. BUNLAR ÇELİK BLEK VE ARKADAŞLARI !
NEE ? SAVAŞÇILARI TOPLAYIN ÇABUK !
KÖLELERE SİLAH SAĞLAMALARINI ENGELLEMELİYİZ. DOĞRU DEPOYA GİDİYORUZ !
O SIRADA AAA
MADENDEKİ NÖBETÇİLER ÇAFİL ANLANDIKLARI İÇİN SALDIRIYA FAZLA DAYA NAMADILAR
AH !
BU, BANA VURDUĞUN KIRBAÇLAR İÇİN !
TAMAM ARKADAŞLAR ! ŞİMDİ DOSTLARIMIN SİLAHLARLA GELMELERİNİ BEKLEYECEĞİZ VE... AMA... KAHRETSİN ! BAT NE REDE ?
KAYBOLDU..
ONUN GERİDE KALDIĞINI GÖRDÜM BLEK.
SANIRIM KARIŞIKLIKTAN YARARLANARAK KAÇTI VE BAŞIMIZA BİR BELA AÇMAYA UĞRAŞIYOR..

YA KRALİÇEYE YA DA PRENSE HABER VERMEYE GİTMİŞTİR. BENİ İZLEYİN ÇABUK!

O SIRADA.

TUM DEPOYU BOŞALTTIK SAYILIR.

HEMEN BURADAN KAÇA.

İŞTE.. OKLARI HAZIRLAYIN!

SARILDINIZ. TESLİM OLUN!

KAHR. PRENS OTAK!

YÜCE MANİYU.. MAHVOLDUK!

TESLİM OLURSAK BİZE İŞKENCE EDERLER!

POSTUMU İSTİYORLARSA KAZANMALARI GEREK!

AŞİLERE ÖLÜM!

HA! HA! UZUN ZAMANDIR BU ANI BEKLİYORDUM BLEK DE GEBERECEK.. HA! HA!

YANILIYORSUN ALÇAK! ÖLECEK OLAN SENSİN

AKBAT SAVAŞÇILARINA HUCUM!

KIZILDERİLİLER BÜTÜN KİNLERİYLE AKBATILAR'A SALDIRDILAR.
HAYDİ PROFESÖR! PRENSİN SIRTINA BİRAZ MASAJ YAPALIM VE.
KÖPEKLERİNE DE İYİ BİR DERS VERELİM
ZEKİKLE EVLAT

ROMATİZMALARA BU MASAJ İYİ GELİR!
BU DA MİGRENİ GEÇİRİR!
YETER. YET
ALÇAK HAİN!
SMACK!

ŞİMDİ SIRA DİĞERLERİNDE
AMA BLEK DÖNÜNCE SENİN GEBER.
DÖNÜ GÖRMEK İSTİYORUM BLEK

AMA BİRİ BAT'I GÖRMÜŞTÜ

MANİTU HAİNLERİ BÖYLE CEZALANDIRIR

AH!

AKBAT ADINA! KAYBETTİK.. ŞATOYA SIĞINALIM!

KÖLELERİN KOVALADIĞI OTAK'IN ADAMLARI ZORLUKLA ŞATOYA KAÇTI

KAPIYI KAPATIN VE SÜRGÜLEYİN HERKES SURLARA!

NELER OLUYOR? O. SERSEM KÖLELERİ YENECEĞİNİZİ SANMIŞTIM. AMA SIZ.

ONLAR ŞEYTANDAN BETER KRALİÇEM

AMA NASIL OLUR? KÖLELER YÜZ KİŞİ KADAR OYSA KÖYDE İKİ YÜZ SAVAŞÇIMIZ VAR

VARDI BLEK VE ADAMLARI ÇOĞUNU ETKİSİZ HALE GETİRMİŞ!

İNANILMAZ

EĞER BAŞLARINDA BLEK OLMASAYDI, DEĞİL BİZİ YENMEK, İSYANA CESARET BİLE EDEMEZLERDİ

ÖNERİME UYUP ONU ZAMANINDA ÖLDÜRTSEYDİNİZ BUNLAR OLMAYACAKTI. İŞTE KAPIYI KIRMAYA ÇALIŞIYORLAR.

GAYRET KARDEŞLERİM AZ SONRA ESARETİMİZ SONA ERECEK
İŞTE SARIŞIN YABANCI..!
OKUM ŞİMDİ ONU CEHENNEME GÖNDERECEK.
AMA SAVAŞÇI YAYINI GERMEDEN..
AH!
KAPI YEDİĞİ DARBELERE DAHA FAZLA DAYANAMADI
CRASH!
BLEK'İN KOMUTASINDAKİ KÖLELER HIRSLA SATOZA DALDILAR.
AMAN TANRIM! ARTIK KİMSE ONLARI DURDURAMAZ!
ONLARI EBEDİYEN DURDURACAK BİR YOL BİLİYORUM BENİM. LE GELİN.

ARTIK HAZİNEYİ DÜŞÜNMELİYİZ ALTIN KAPIYA GİDELİM!
O SIRADA KRALİÇE ŞATONUN BİR ODASINDA DUVARDAKİ BİR TAŞI İTEREK GİZLİ BİR GEÇİDİ AÇTI
NEREYE GİDİYORSUNUZ KRALİÇEM?
SUSUN VE BENİ İZLEYİN
AMA BLEK VE ARKADAŞLARI ALTIN KAPIYA DOĞRU GİDİYOR LARDI HAZİNE ODASINA GİRMELERİNİ ENGELLEMELİYİZ..
HA. HA! HAZİNE HİÇBİR İŞLERİNE YARAMAYACAK.
ACELE SEPETLERİ DOLDURUN DA GİDELİM!
RUYAMDA BİLE BÖYLE BİR ZENGİNLİK GÖRMEMİŞTİM.
AKBAT HAZİNESİNİ GÖRECEGİMİ BİLE SANMIYORDUM, AMA HEPSİNİ ELE GEÇİRDİK.
O KADAR SEVİNMEYİN! DAHA BU KRALLIKTAN ÇIKMADIK
AYNI ANDA
İŞTE GELDİK! ŞU DEMİR KAPIYI GÖRÜYOR MUSUNUZ? KAYNAYAN NEHRİN TAŞMASINI ENGELLİYOR.
AMA. HALA ANLAYAMADIM

BU ÇIKRIĞI ÇEVİRECEK VE ENGELİ KALDIRACAĞIZ. O ZAMAN SULAR HER YANI KAPLAYACAK, BLEK VE ARKADAŞLARI DA ÖLECEK.
AKBAT ADINA AMA BU BÜTÜN KRALLIĞI YOK EDER!
SMİRLERİME KARŞI MI GELİYORSUN?
İLK ÖLEN BİZ OLACAĞIZ. BUNA İZİN VEREMEYECEĞİM!
BİR ŞEY YAPAMAYACAKSIN!
TANRILAR AH.
AH!
İNTİKAMIMI ALACAĞIM!
AZ SONRA BARAJIN ARTIK ENGELLEMEDİĞİ SULAR TAŞARAK İLK ÖNCE KRALİÇEYİ SÜRÜKLEDİLER..
AAAH!
O SIRADA..
HAZİNEYİ DE ALDIĞIMIZA GÖRE BURADAN ÇIKMAYA BAKALIM
DU TAŞMASI GİBİ BİR GÜRÜLTÜ DUYUYOR MUSUNUZ?

AMAN TANRIM. KAYNAR SULAR!
ÇABUK VADİNİN ÇIKIŞINA ARKADAŞLAR!
KURTULMAK İÇİN HERKES VADİNİN ÇIKIŞINA DOĞRU KOŞMAYA BAŞLADI
KAÇAMAYANLARI BİR TEK SON BEKLİYORDU ÖLÜM
AH!
GÂFİL PROFESÖR - GALERİYE GİRDİK AĞIN BAĞÇALARINIZI!
AH, GÖBEĞİM - SENİN İÇİN SÖYLEMESİ KOLAY!
HAYDI ARKADAŞLAR! KURTULUŞUMUZ BUNA BAĞLI ÇEVİRİN.!
AZ SONRA HEPSİ VADİYE AÇILAN KAPIYI ARALAYARAK BÜZLÜ DAĞLARA VARMIŞLARDI
KURTULDUK SULAR BU KADAR YÜKSEGE ÇIKAMAZ.!
HAZİNE YANIMIZDA OLMASA BÜTÜN YAŞADIKLARIMIZIN RÜYA OLDUĞUNU SANACAĞIM.

NE RÜYASI ? KOŞMAKTAN BACAKLARIM SIZLIYOR. BRRR. NE SOĞUK.
HA' HA! KIYAFETİN DE ÇOK KOMİK!
UTANMAZ ÇOCUK. NASIL CÜRET EDERSİN?
ÇEKİŞMEYİ BIRAKIN DA YÜRÜMEYE BAŞLAYIN YOLUMUZ OLDUKÇA UZUN!
BİRKAÇ GÜN SONRA OKYANUSU GEÇEN KAHRAMANLARIMIZ KIZILDERİLİ KÖYÜNE VARDILAR..
BEYAZ ADAM BÜYÜK BİR ŞEF. KARDEŞLERİMİZİ KURTARMAKLA KALMADI, SARI SAÇLI KIZILDERİLİLERİ DE EBEDİYEN YOK ETTİ AYLAR BOYU BİZE SALDIRIP KARDEŞLERİMİZİ ÖLDÜRMÜŞLERDİ
AKBAT SAVAŞÇILAR, ÇOK KONUŞUYORLAR
ARTIK BEYAZLARIN ÇADIRLARINA DÖNMELİYİZ BİR MİKTAR ALTIN KARŞILIĞI SENDEN AT İSTİYORUM ŞEF
BUNUN İÇİN ALTIN GEREKMEZ. KIZILDERİLİLERE ORMANDA ÖZGÜR BİR HAYAT YETER..
AZ SONRA ÜÇ ARKADAŞ ORADAN AYRILDILAR
REİS HAKLIYDI İNSANIN EN BÜYÜK ZENGİNLİĞİ ÖZGÜRLÜĞÜDÜR.
BU NEDENLE HAYATLARIMIZI AKBAT HAZİNESİ İÇİN TEHLİKEYE ATTIK.
BU, İNGİLİZLER'E KARŞI KOYABİLMEK İÇİN GEREKLİ SİLAHLARI ALMAMIZA YARAYACAK VE BİZ DE ÖZGÜRLÜĞÜMÜZE KAVUŞACAĞIZ.

# Kızılderili Saldırısı

ALIN ATLA RI HEMEN GİDİYORUZ
AMA ORADAN GİDER - SEK KARA AYAKLAR' LA BUTUN BUFUNA GELİRİZ
ARTIK ÇOK GEÇ ! AZ İLERDE TER KEDİLMİŞ BİR KULUBE VAR. ORAYA SIĞINA BİLİRİZ
UUUAİUUU
YAKLAŞI - YORLAR !

BUTUN KABİLE PEŞİMİZDE. K İLUBEYE VARSAK BİLE O ZAMAN İŞİMİZİ BİTİRİRLER
KORKARIM HAKLISIN PROFESÖR.
RADİ ' ŞU AĞAÇ KONUĞU - NA SAKLAN KÜÇÜK DE OL SA BİR ŞANS VAR
HAYIR ! SİZDEN AYRIL - MAM !
DEDİĞİMİ YAP, YOKSA SENİ PATAKLARIM .

BÖYLE BAĞIRDIĞI ZAMAN SÖZÜNÜ DİNLEMEK GE - REK . AMA BURADA BOŞ DURACAĞIMI SANIYOR - SA YANILIYOR
İKİ DAKİKA SONRA .
Aİuuu '
YAKALAYIN SOLUK YÜZLÜLE . RE ÖLÜM !

GİTTİLER! HARF - KETE GEÇME - NİN ZAMANI GELDİ
BU KOŞU BENİ ÖLDÜRECEK!
GAYRET PROFESÖR, AZ KALDI!
PROFESÖR VE ATLAR İÇERİ GİRİNCE.
DEMEK CANIN SIKA İSTİYOR HA?
AUGH!
AYNI ANDA
ÇABUK GİRİN! ONLARI ŞİMDİLİK DURDURABİLİYORUM
AH!
BEKLENMEDİK ATEŞ KARŞISINDA KARA ATLILAR BİR AN DURAKLADILAR BÖLEĞE BİLEK GERİ GİRDİ.
KİM OLDUĞUNUZU BİLMİYORUM AMA KARŞILAŞTIĞIMIZA ÇOK SEVİNDİM
BU BAĞIRMALARA UYANDIM AMA ATLAR DA MI İÇERİ SOKTU HUZ?

HAYVANLARIMIZI ÇOK SEVERİZ DOSTUM.. DİKKAT SALDIRIYORLAR!
LANET OLSUN! NİÇİN BURAYA SIĞINDINIZ SANKİ BEN NE GÜZEL UYUYORDUM
BİR DAHAKİ SEFERE YATMADAN ÖNCE KAPIYA "LÜTFEN RAHATSIZ ETMEYİNİZ", DİYE YAZIN.
AMA MERAK ETMEYİN. YENİDEN DİNLENEBİLMENİZİ SAĞLAYACAĞIM
PAM! PAM!
AH!
OH!
TANRIM HİÇ BOŞA ATMIYOR NE ADAM!
O SIRADA..
TAM ZAMANINDA ORADA OLMALIYIM
KARA AYAKLAR UZUN SÜREDİR KULÜBEYE SALDIRIYORLARDI
MANİTU BİLATLARI HÜCUM!

HAY AKSİ-ATEŞLİ OK ATMAYA BAŞLADI-LAR!

BİZİ DİRİ DİRİ YAKACAKLAR!

ALEVLİ OKLARDAN BİRİ PENCEREDEN GİRDİ VE ATIN SEMERİNE SAPLANDI

ADAM YANAN OKU GİKAR MAYA GALIŞIRKEN

VAY CAN NA SEPETLER ACTIN, DOĞU

ATLAR NEDEN KULÜBEYE SOK TUKLARI ŞİM-Dİ ANLAŞI-LIYOR

DİKKAT! KAPIYA GELDİ-LER İÇER. GİRECEK-LER.!

HIZLA KULÜBEYE DALAN KİZİLDERİLİLERLE DOSTLARIMIZ ARASINDA AMANSIZ BİR DÖVÜŞ BAŞLADI

AH!

ÖYLE GÖRÜLÜYOR Kİ İSTEME DEN DE OLSA KARA DERİMİZE ELVEDA DİYE-CE-ĞİZ?

EVET TEK TESELLİMİZ RODI NİN KURTULDUĞUNU BİLMEK

RODI'NİN GETİRDİĞİ KIZILDERİ - LİLER KARA AYAK - LAR'I GA - FİL AVLADI VE KISA BİR SÜRE - DE ÜSTÜN - LÜK SAĞ - LAYARAK ONLARI KAÇIRTTI LAR.

RİSKE GİR-MEYE GEREK YOK ONU SAKLAR SONRA DA AVCILARLA BİRLİKTE GELİP ALIRZ
BU BÖLGEYİ BİLMİYO-RUZ YA SON-RA BULAMAZSAK?
PROFESOR SAKLADIĞIMIZ YERİ GÖSTE REN BİR HARİTA YAPAR
OLUR BLEK SEN BU İŞİ BANA BIRAK.
ÖLÜ NUMARASI YAPAYIM İL-GİNÇ ŞEYLER ÖĞRENE CEĞİM! HA! HA! HA!

AZ SONRA BLEK VE ARKADAŞLARI KULLİBEYİ TERKETTİLER..
HA! HA! HA! ONLARI DUYMA-DIĞIMI SANIYOR LAR
DOSTLARIMIZ BİRKAÇ MİL GİTTİKTEN SONRA..
BU ÇUKUR SANKİ BİZİM İÇİN KAZILMIŞ GİBİ HAZİNEYİ KOYUP ÜZERİNİ KA PATABİLİRİZ

BUNUN ALTINDA HAZİNE OLDUĞU ŞEYTANIN BİLE AKLINA GEL-MEZ!
KORKARIM BİZ DE YERİNİ BULAMAYACA-ĞIZ
MERAK ETME BENİM YAPTI-ĞIM HARİTA KUSURSUZ DUR
BAK VE DEHAM KAR ŞISINDA ŞAPKANI ÇIKART
KUZEY
BATI
DOĞU
GÜNEY
OSMAN
KOYLAR
KULLİBE
DAĞLAR

AYNI ANDA..
ONLARI İZLEYİP HAZİNENİN YERİNİ ÖĞRENMELİYİM.
BU BACAKLA DAHA FAZLA GİDEMEYECEĞİM ZATEN HAZİNEYİ DE SAKLAMIŞLARDIR ONU ELİMDEN KAÇIRDIM
BİR NAL SESİ!
HEY! SENİ KİM BU HALE GETİRDİ?
BENİ ÇABUK KOMUTANINIZA GÖTÜRÜN. ONA ÖNEMLİ BİLGİLER VERECEĞİM.
BİR SAAT SONRA EN YAKIN KASABADA
YÜZBAŞI, BEN MAJESTELERİNİN SADIK BİR BENDESİYİM. SAYEMDE ÜNLÜ ÇELİK BLEK'İ YAKALAYACAKSINIZ.
SİZ BÜTÜN ÖDÜLÜ ALACAKSINIZ. BEN DE VERDİĞİNİZ BİLGİ İÇİN ÖDÜL BEKLİYORSUNUZ DEĞİL Mİ?
ÖYLE. HAZİNEYİ İKİYE BÖLMEYE NE DERSİNİZ?
ANLAŞTIK BLEK NE YÖNE GİTTİ?
KUZEYE DOĞRU SANIRIM BU GECE PİNE TOWN'DAN GEÇECEK
BÖYLECE HAZİNENİN SADECE YARISI BENİM OLACAK.
ÇAVUŞ! ATLARI EYERLEYİN!
BUNU DA İÇERİ ATIN! BİR SUBAYA RÜŞVET TEKLİFİ! NEYMİŞ GÖRÜN!
HERKES ATLARA!
BÖYLECE HAİN HAREKETİNİN DERSİNİ ALDI.
AYNI GECE PİNE TOWN'DA
İŞTE ONLAR!

YORUCU BİR GÜNDEN SONRA BU YEMEK İYİ GELECEK
HANCI! BİZE ACELE LİÇ BİFTEK GE-TİR
AYRICA İYİSİN — DEN BİR ŞİŞE ŞARAP
AMA O SIRADA
KRAL ADINA ELLE-RİNİZİ KALDIRIN
HAY ŞEYTAN, İNGİLİZ-LER
ONLARI CANLI İSTİYORUM
TUZAĞA DÜŞTÜK ARKA DAŞLAR
YEMEK YERKEN RAHATSIZ EDİLMEK TEN HİÇ HOŞLANMAM
İŞTE BİFTEKLER VE BİR ŞİŞE AMA
BU TARAFTAN, ÇABUK MUTFAKTAN KAÇALIM
GLUP GLUP

İŞTE KAPIYI DA KAPATTIM. AMA
AH!
AH!
SMACK!
SPACK!
HAY ALLAH! BU KAPININ MUTFAĞA AÇILDIĞINI SAN YORDUM!
OYSA MAHZENE DÜŞTÜK AYAĞIMIZLA KAPANA KISILDIK!
BİZİ YAKALAR-LARSA HARİTAYI DA ELE GEÇİRİ-LİR.
BUNU ENGELLEMELİYİZ BU PİÇLARA ETİKETLERİ YENİ YAPIŞMIŞ
NE YAPACAĞIM, BİLİYORUM HARİTA-Y, ÜÇE BÖLELİM
DELİRDİN Mİ PROPE, SÖR?
ŞİMDİ, ETİKETLE-Rİ KALDIRIP PAR-ÇALAR, ALTLA-RINA YAPIŞTI-RALIM
KAMBURUN LOKANTASI
ETİKETLERDE ŞARABIN GİDE-CEĞİ YER YAZILI OLDUĞU DE.
"KAMBURUN LOKANTASI"NA GİDİYOR E-GER KAÇABİLİR-SEK
PİÇLERİ İZLEYİP HARİTAYI GERİ ALI-RIZ!
KAMBURUN LOKANTASI
BOOM BOOM
HARİTANIN BİR PARÇASI BAŞKASININ ELİNE GEÇSE BİLE, TEK BAŞINA YARA-MAZ. ANCAK ÜÇ PAR-ÇA BİRLEŞTİRİLDİĞİN-DE PLAN OR-TAYA ÇIKAR.

CRASH!
ANLADIM HEY, KAPIYA BAKIN!
ARKADAŞLAR, HÜCUM
GELİN BAKALIM KIRMIZI CEKET-LİLER, SİZE GÜNÜ NURU GÖSTERECEK. GİZ.

ATEŞ ET, METİN
ONLARI, CANLI İSTİYORUM

AH!
ÇOK KALABA-LIKLAR BLEK!

KISA BİR MÜCADELE DEN SONRA DOSTLARIMIZ SAYKA USTUN GÜÇLERE YENİK DÜŞTÜLER.
NİHAYET ÖNÜ ÇELİK BLEK LE TANIŞTIK SİMDİ ÇOCUĞUN ÖLMESİNİ İSTEMİYOR. SANIZ ELLERİNİ ZİYADE KALDIRIN
SİZE BİRKAÇ SORU SORACAĞIM CEVAPLAYIN YOKSA KONUŞTURMANIN YOLUNU BİLİRİM
BİR SAAT SONRA HAPİSHANEDE.
DEMEK HAZİNENİN YERİNİ SÖYLEMEK İSTEMİYORSUNUZ ? O ZAMAN İŞE ÇOCUKTAN BAŞLAYALIM
ONA İŞKENCE EDİLMESİNİ SEYRETMEYE DAYANACAĞIMI SANMIYORUM
KAHROLASI KATİLLER !
NE OLURSA OLSUN BU ÇAKALLARA HAZİNENİN YERİNİ SÖYLEMEYİN !
HAYDİ ! BAŞLAYIN !
HA ' HA ' KIZGIN DEMİR ETİNE YAPIŞINCA SESİN BAŞKA TÜRLÜ ÇIKACAK
HAYIR ! DURUN , KONUŞACAĞIZ
ÇOCUĞU BIRAKIN , İSTEDİĞİNİZİ ÖĞRENECEKSİNİZ !

HA! HA! HA! İŞTE KAĞIT KALEM HAZİNENİN YERİNİ ÇİZİN
HAYIR! ÇİZME PROFESÖR!
İŞTE TAMAM. BU HAÇ HAZİNENİN GÖMÜLÜ OLDUĞU YERİ GÖSTERİYOR
GÜZEL! DOĞRU OLUP OLMADIĞINI KONTROL EDECEĞİZ
AZ SONRA
HAZİNENİN YERİNİ AÇIKLAMAMALIYDIN PROFESÖR ONLARA VERMEKTENSE ÖLMEYİ TERCİH EDERDİM
AÇIKLADIĞIMI KİM SÖYLEDİ?
NE DEMEK İSTİYORSUN?
EĞER İNGİLİZLER ÇİZDİĞİM HARİTAYA İZLERLERSE BİR ŞEY BULAMAZLAR. GERÇEK HARİTA O UÇ ETİKETİN ALTINDA.
YAPIŞMIŞ DURUYOR BELKİ KAMBUZUN LOKANTASINA YAKMIŞTIR BİLE.
İNGİLİZLER'E BİR OYUN OYNAYACAĞIN TAHMİN EDİLMELİYDİM
BÖYLECE ZAMAN KAZANDIK NUMARAMIZ ANLAŞILMADAN BURADAN KAÇMALIYIZ.
DURUN BİRAZ DÜŞÜNEYİM
TAMAM BU SAMANLAR TAM İSTEDİĞİM GİBİ SANIRIM NE DÜŞÜNDÜĞÜMÜ ANLADINIZ
DOĞRUSUNU İSTERSEN HAYIR!

AZ SONRA
HEY! BLEK BİRAZ DOLAŞ - MAYA GİTTİ SANA DA SE - LAM SÖYLE - Dİ.'
HA! HA! BUNA İNA - NACAĞIM. Mİ SANI - YOR - SUN ?
BLEK, DUVARDAN BİLE GEÇEBİLİR BAK, YOK İŞTE '
TANRIM! İMKANSIZ !
DUVARA BAYANIN.. BU MASALLARA İNANMIYO - RUM SIRANIN ALTINDA İŞTE ÇIK ORA - DAN BLEK '
HAYDİ, UZATMA '
AH!
PAM!
NÖBETÇİNİN SİLAH SESİNE
SİZ DE DUYDUNUZ Mu ?
BU AVCININ BAŞIMIZA İŞ AÇACA - ĞI BELLİY - Dİ
NELER OLUYOR TOM ? KAÇMAYA Mı KALKIŞTILAR ?
HAYIR ! SİLAHLA ZAYLA ATEŞ ALDI
MAHKÛMLAR SAKİN BİR BİÇİMDE
OTURUYOR LAR
OTURU - YORLAR '
DAHA DİKKATLİ OL TOM

GERİ DÖNDÜLER, GİDİYORLAR BLEK
BOLUNG İYİ OYNADIN TAM BİR ÖDÜLÜ HAKETTİN
GEÇİCİTİR MEDEN MERHEYİM.
PACK!
DİKKAT! GÜRÜLTÜ ETMEYİN!
NÖBETÇİ ODASI
ASKERLERİN HEPSİ NÖBETÇİ ODASINDA BELKİ ONLAR FARKETMEDEN KAÇABİLİRİZ
AMA BU SIRADA BAŞKA BİR NÖBETÇİ...
ALARM. AHH!
PAM!
ÇABUK ASKERLER DIŞARI ÇIKMADAN KAÇALIM
ÇIKMALARI BİRAZ ZAMAN ALACAK. GEÇER KEN KAPIYI KİLİTLEDİM BİZ DEVAM EDELİM
NİTEKİM BİZİM KAPIYI KİLİTLE MİŞLER!
KIRALIM ÖYLEYSE!
BU KAPI DA AMMA SAĞLAM AMIŞ!
ONLAR KAPIYI KIRAR KEN BİZ DE KİRİŞİ KIRALIM GİZ
BU ATLAR SANKİ BİZİM İÇİN HAZIRLANMIŞ

AT HIRSIZLARI SİZİ HAPSE ATTIRACAĞIM.
NELER OLDU? FIRTINAYA MI YAKALANDIK?
AYNI ANDA-
BU KAPI BİZE ZAMAN KAZANDIRDI!
HAYDİ ATLARA! ASİLERİ KAÇIRMAMALIYIZ.
NÖBETÇİ ODASI
GECE KARANLIĞINDA BLEK VE ARKADAŞLARI ŞEHRİN DAR SOKAKLARINDAN DÖRTNALA GEÇTİLER.
BİRKAÇ DAKİKA SONRA TAKİPÇİLERİ DE AYNI YOLLARDAYDI.
İŞTE ORADALAR!
BLEK HÜCREDE TUTULACAK BİRİ DEĞİL ONU HEMEN ÖLDÜRMELİYDİK!
ARANI KAPATIYORLAR
ŞURAYI GEÇİNCE İKİNİZ YERE İNİP KAYALARA SAKLANIN. BEN YOLA DEVAM EDECEĞİM
İNGİLİZLER DE ARKAMDAN GELECEKTİR!

BU KARANLIKTA ONLARI ATLATMAK KOLAY OLACAK . SİZ DOĞRU "KAMBURUN LOKANTASI"NA GİDİN BEN DE SONRA GELİRİM
BOL ŞANS !
İŞTE ORADALAR ! NEHRE VARMADAN YETİŞMELİYİZ
BİZİ GÖRMEDİLER UMARIM BLEK DE BU KADAR KOLAY ATLATIR
HA HA ! HA ! AZ İLERDE ORMAN BİTİYOR BLEK'İ ORMANDA KİMSE YAKALAYAMAZ
VAKİT KAYBETMEDEN "KAMBURUN LOKANTASI"NA GİDELİM !
AYNI ANDA
HAYDİ GİDİN ! PEŞ NİZDEKİLERİ BİR GÜZEL KOŞTURUN
İZLERE BAKILIRSA NEHRİ BURADAN GEÇMİŞLER
GİDELİM

# Pelerinli Adamlar

İNGİLİZLER BÜTÜN SAZLIĞI ARAMAYA BAŞLADILAR

BURADAYSA ÇEKECE-ĞİMİZ VAR DEMEKTİR.

NE DEMEK BU?

ONU BULDUKLARINDA BURASI CEHENNEME DÖNECEK EN İYİSİ ORTALIK TA GÖRÜNMEMEK

ABARTMA! SONUÇTA BLEK DE BİR İNSAN

SANIRIM. BİRAZ

PETE NEREDESİN? KAYBOLDU!

PETE!

ALARM!

BU TARAFA!

ONU BULDULAR!

ALARM!

ACELE EDİN YİNE KAÇIRMAYALIM.

BURA-DAN GEÇTİĞİ ANLAŞILIYOR.
BAKIN İKİSİNİ DE YERE SERMİŞ!
TOPRAK YUMUŞAK, İZLER BELLİ, BU YÖNE GİTMİŞ
AMA TERS YÖNDE.
İROKİLER İZ KAYBETTİRMEKTE USTADIRLAR. BU NUMARAYI DA ONLARDAN ÖĞRENMİŞTİM.
ONLAR BENİ NEHİR YÖNÜNDE ARARKEN BEN AKSİ YÖNDE EPEY UZAKLAŞMIŞ OLACAĞIM
O SIRADA... "KAMBURUN LOKANTASI"NA YAKLAŞTIK GALİBA DEDİ
ARADIĞIMIZ FIĞILAR DİĞERLERİYLE BİRLİKTE MAHZENDE OLMALI. AMA GECENİN BU SAATİNDE ARAMAMIZA İZİN VERİR Mİ?
BENİM DEHŞAMA HİÇ GÜVENİN YOK EYLÜL O İŞİ BANA BIRAK. İŞTE KAMBURUN LOKANTASI
BEN YANIMDA HEP FARKLI KİMLİK KARTLARI TAŞIRIM. BUNUNLA JAMAİKA VALİSİ, BUNUNLA DA HİNDİSTAN KRAL YARDIMCISI OLABİLİRİM. BAK, İŞTE BU DA-ŞU ANDA İŞİMİZE YARAYACAK OLAN BELGE.

BU BENİ VERGİ MEMURU YAPIYOR. AZ SONRA HARİTANIN ÜÇ PARÇASI İLE GELECEĞİM, BENİ BEKLE.
AĞIN BEN VERGİ MEMURUYUM ÇABUK OLUN!
AMA BEN VERGİLERİMİ ÖDEDİM
SUSUN! HEMEN MAHZENE İNELİM, ORADA KÜÇÜK BİR ARAŞTIRMA YAPACAĞIM
PROFESÖRÜN SÖZLERİYLE HANCININ BİRDEN RENGİ ATTI
MAHZENE Mİ? OLAMAZ, ORADA RUHLAR VAR. TEKİN DEĞİLDİR
AMA PROFESÖR ELİYLE MASAYA BİR İŞARET YAPINCA ALEVLER BELİRDİ
HAYDİ ŞİMDİ AŞAĞI İNELİM!
BEN ONLAR İLE OYUN ÇAK GİBİ OYNARIM.
AMA YEMİN EDERİM ÇOK TEKİ KELİ.
MİAOOOOO
ZAVALLI KEDİ ALEVLERDEN KORKTU DEDİKLERİMİ YAPIN, YOKSA HAPİSE GİRERSİNİZ.
BEN KORKARIM SİZ ÖNDEN GİRİN
KAPIDAN GİRİNCE İRİ BİR KÖPEK PROFESÖRÜN ÜSTÜNE ATILDI
KÖPEĞİNİZ DE ÇOK ŞİRİN
GRRRRR

SANIRIM BU KEDİ İLE DAHA ÇOK EĞLENECEK
HA-HA-İKİ HAYVAN ARALARINDAKİ MESELEYİ HALLEDERKEN BİZ DE KİLERE
BAU BAU
SÖYLE BİR GÖZ ATARIZ!
HA!HA!HA! NE GÜZEL ANLAŞIYORLAR, DEĞİL Mİ?
BAU BAU
ARTIK MAHZENİ DOLAŞABİLİRİM ŞİMDİ ŞUNUNLA.
BUNU SEN İSTEDİN!
SPACK!
"Yİ YURDUN DİCK BENİ DE SİNİRLENDİRMEYE BAŞLAMIŞTI
EN AZ BİR SAAT KİMSEYİ SİNİRLENDİREMEZ
AYNI ANDA DIŞARDA
PROFESÖR YARIM SAATTİR İÇERİDE BU KADAR UZUN SÜRER.
UUUH. UUH..
HEY! BU BAYKUŞ SESİ!

UUH! UUH!
KİMSE KUŞ SESLERİNİ BİLE KADAR İYİ TAKLİT EDEMEZ İNGİLİZLER'DEN GABUK KURTULMUŞSUN.
EVET EVLAT. PROFESÖR NEREDE?
VERGİ MEMURU GİBİ "KAMBURUN LOKANTASI"NA GİRELİ YARIM SAAT OLDU, AMA HÂLÂ ORTADA YOK
ŞİMDİYE KADAR ÇOKTAN HARİTALARIN PARÇALARINI BULMALIYDI. GİDİP BAKALIM!
HEY KİMSE YOK MU?
KİMSE YOK GİBİ
EPEY YÜRÜDÜKTEN SONRA NİHAYET
NE İSTİYORSUNUZ BU SAATTE?
AZ ÖNCE BURAYA GELEN VERGİ MEMURUNU ARIYORUZ.
BURAYA KİMSE GELMEDİ! BENİ RAHAT BIRAKIN YOKSA
YOKSA NE? DEVAM EDİN!
KAFANIZI KURŞUNLA DOLDURURUZ. YUKARI BAKARSANIZ ANLARSINIZ
KAMBURUN LOKAN
YALANCI! DAR 1/2 SAAT ÖNCE PROFESÖR'ÜN BURA
SAKİN OL EVLAT KİMSEYİ GÖREMEDİKLERİNİ SÖYLİYORLAR BİZ DE GİDELİM!
SÖZÜR DİLERİZ!

DELİRECEĞİM! PROFESÖR İÇERDE D'YORUM, SENSE KORKAK BİR TAVŞAN GİBİ DAVRANIYORSUN!
BİR DE ÖZÜR DİLİ-YOR HAH!
BU SADECE BİR NUMARA GİTMESEYDİK BİZİ VURACAKLARDI
ŞİMDİ İÇERİ GİRMENİN BAŞKA YOLLARINI ARAYACAĞIZ. NASIL BİRİ OLDUĞUMU ANLAMAN İÇİN ÇOK VAKTİMİZ OLACAK.
SSST BİRİLERİ GELİYOR.
KARANLIKTA GARİP GÖLGELER "KAMBURUN LOKANTASI"NA DOĞRU YAKLAŞIYORLARDI
TOC!
TOTOTOC!
KAPI AÇILDI VE ESRARENGİZ ADAMLAR HEMEN İÇERİ DALDILAR..
KAMBURUN LOKAN
BİR HIZLI, UÇ YAVAŞ VURDULAR VE KAPI AÇILDI.
DİKKAT EDİN PELERİNLİ İKİ KİŞİ DAHA GELİYOR HA. ZIRLIKLI OL!

GELDİKLERİNDE BUNU YAPACAKTIK DEĞİL Mİ?
SENİNLE Nİ ANLAŞIYORUZ EYLÂT
SPACK!
SMACK!
BANA BİRAZ UZUN GİBİ AMA BEN ZOR BEĞENEN BİRİ DEĞİLİM
ARTIK KAPIYI KOLAYCA AÇTIRABİLİRİZ

KAMBURUN LO
TOC!
TOTOTOC!
BİLEK VE RODİ TANINMAMAK İÇİN PELERİNLERE ,YİCE SARINARAK LOKANTAYA GİRDİLER
DİĞER-LER MAHZENDE GELİN'

KOLAYCA GİRDİK, AMA BAKALIM ÇIKIŞ NASIL OLACAK
TÜTE PROFESÖRÜ SALAM GİBİ BAĞLAMIŞLAR'
DOSTLARIM' BU CASUS NİMİZE GİRDİ'

BU ÖRGÜTÜ NASIL GÜÇLÜKLE KURDUĞUMUZU BİLİYORSUNUZ EĞER ORTAYA ÇIKARSA HEPİMİZ ASILIRIZ ŞİMDİ BUNU NEYAPACAĞIZ ?
CASUSLA, RA ÖLÜM,
ÖLDÜ KELİM !
KATİLLER ' KİMSEYİ ÖLDÜREMEYECEK - SİNİZ. '
BU İKİSİ BİZDEN DEĞİL SALDIRIN '
GELİN BAKALIM AMA BURASI ÇOK AYDINLIK .
PAM!
ZIP
CRASH!
ŞEN PROFESÖRÜ ÇÖZMEYE BAK ROD! BEN BU İNSANLARLA İLGİLENİRİM !
TAMAM BLEK
BLEK Mİ ? SİZ ÇELİK BLEK MİSİNİZ ?
İŞTE KENDİSİ ALIN ! BU DA KANIT!
AH!
SMACK!
SPACK!
HEY, ARKADAŞLAR ! BU BLEK .. AHH !
DURUN ! BİRİ ŞIK YAKSIN .'
SPACK!
CRACK!

EVET, GERÇEK TEN BLEK ONU TANIDIM.
ANCILARIN KAHRAMAN VE İNGİLİZLERİN DÜŞMANI!
LAMBA YANDIĞINDA ORADAKİ KİŞİ BLEK'İ, HEMEN TANIMIŞLARDI
BU KADAR! YETER Mİ, DEVAM EDELİM Mİ?
BİZ SİZDEN YANAYIZ BLEK,
BU NASIL İŞ? ÖNCE İÇERİ ALMADINIZ SONRA ÖLDÜRMEK İSTEDİNİZ PROFESÖRÜ HAİN DİYE BAĞLAMIŞSINIZ.
PROFESÖR MÜ? ONUN ARKADAŞINIZ OLDUĞUNU NASIL BİLEBİLİRDİM? BANA VERGİ MEMURU OLDUĞUNU SÖYLEDİ
NEYSE OLAN OLDU ŞİMDİ BURADA NELER YAPTIĞINIZI ANLATIN
BİZLER VATAN SEVERİZ GİZLİCE BURADA BULUNUP ÇALIŞTIĞINIZ GÖRDÜĞÜNÜZ FIÇILARIN BAZILAR BARUT VE SİLAH DOLU.
BU YÜZDEN SİZ ISRARLA MAHZENE BAKMAK İSTEYİNCE CASUS OLDUĞUNUZU DÜŞÜNDÜK AMACINIZ NEYDİ.?
BUGÜN SİZE GELEN ÜÇ FIÇIDA BAZI BELGELER GİZLİ, ONLARI GERİ ALMAK İSTİYORDUM
EVET, PİNETOWN'DAN GELEN ŞU ÜÇ ŞARAP FIÇISI - BİRİ BURADA.
KAN LOKA
İŞTE HARİTANIN BİR PARÇASI. PEKİ DİĞER FIÇILAR?
NE YAZIK Kİ ONLARI BOSTON'A GÖNDERDİM.

BOS — TON'A MI ?
EVET. BU GECE YOLA ÇIKACAK OLAN "PARLAK AY" GEMİSİNE BİNDİRİLMİŞ OLMALI SİZE GEREKLİ OLDUĞUNU BİLSEYDİM..
O HALDE HEMEN, BOSTON'A HAREKET ETMELİSİNİZ.!
AMA YÜRÜYEREK, AKŞAM OLMADAN BOSTON'A VARAMAYIZ.
BEN SİZE BÖLGENİN EN HIZLI İKİ ATINI VERECEĞİM
SAĞOLUN DOSTLARIM MASCAKALIN !
İYİ ŞANSLAR BLEK !
KAMBURLUN LOKANTASI
BAŞKA YAPTIKLARINI SAYMAZSAN, HEPSİ DE İYİ İNSANLAR.
BİZE NE GÜZEL ATLAR VERDİLER BOSTON'A RAHAT VE ÇABUK VARACAĞIZ
BİRKAÇ SAAT SONRA BOSTON'UN GİRİŞİNDE
ATLARI BURADA BIRAKIP AYRILSAK İYİ OLUR İSKELEDE "PARLAK AY"IN DEMİRLEDİĞİ YERDE BULUŞURUZ
BÖYLECE AKŞAMA DOĞRU
İŞTE GEMİ ! BLEK VE PROFESÖR HENÜZ ORTADA YOK. UMARIM BAŞLARINA BİR ŞEY GELMEMİŞTİR.

EN İYİSİ BURADA OTURUP ONLARI BEKLEMEK
AZ SONRA RODİ'NİN OTURDUĞU SANDIKLARIN ARKASINA İKİ ADAM GELDİ.
DEMEK İŞLER YOLUNDA ?
EVET ŞEF ONLARA NE YAPACAKLARINI SÖYLEDİM
TAVUKLARI YOLUP TAKAYI ELE GEÇİRMEK KOLAY OLACAK.
NE BİÇİM KONUŞMA BU ?
HİÇ BÖYLE CİRKİN BİR KONUŞMA DUYMAMIŞTIM, KENDİLERİ NASIL ACABA ? ŞUNLARIN YÜZÜNÜ BİR GÖRELİM
O ZAMAN BU GECE S/MDİLİK HOŞÇAKAL.
TAMAM ŞEF !
GİDİYORLAR HAY AKSİ
CRAC!
BU SES DE NESİ ?
CRAC!
DEMEK BİZİ GÖZLÜ YORDUN, PİS SUMUKLU
EVET NE OLACAK ?
AMA ADAM BEKLENMEDİK BİR ÇEVİKLİKLE, RODİ SİLAHINI ÇEKEMEDEN ÜSTÜNE ATLADI.
AH!
CIACK!

DUYDUKLARINI KİMSEYE SÖYLEYEMEYECEKSİN...
VAY...
BIRAK ÇOCUĞU - BİR YETİŞKİNLE DÖVÜŞMEYE CESARETİN VAR MI?
SEN DE NEREDEN ÇIKTIN?
SON ANLARINI YAŞIYORSUN OYUN BOZAN!
GEBER!
KILIÇLI ADAMLARA HİÇ TAHAMMÜL EDEMEM!
MERAK ETME, BIÇAĞI KILIÇTAN DAHA İYİ KULLANIRIM...
GÖRELİM BAKALIM...
FAZLA BEKLEMEYECEKSİN!

BASKI: GÜLEN MATBAASI

Devamı Gelecek Sayıda

TEKSAS Sahibi ve Sorumlu Yönetmeni: M. SEZEN YALÇINER
Klodfarer Cad. No: 16 Türbe-İstanbul- Tel: 516 07 74

ÇELİK BLEK

# TEKSAS

YÜZBAŞI

# TOMMİKS

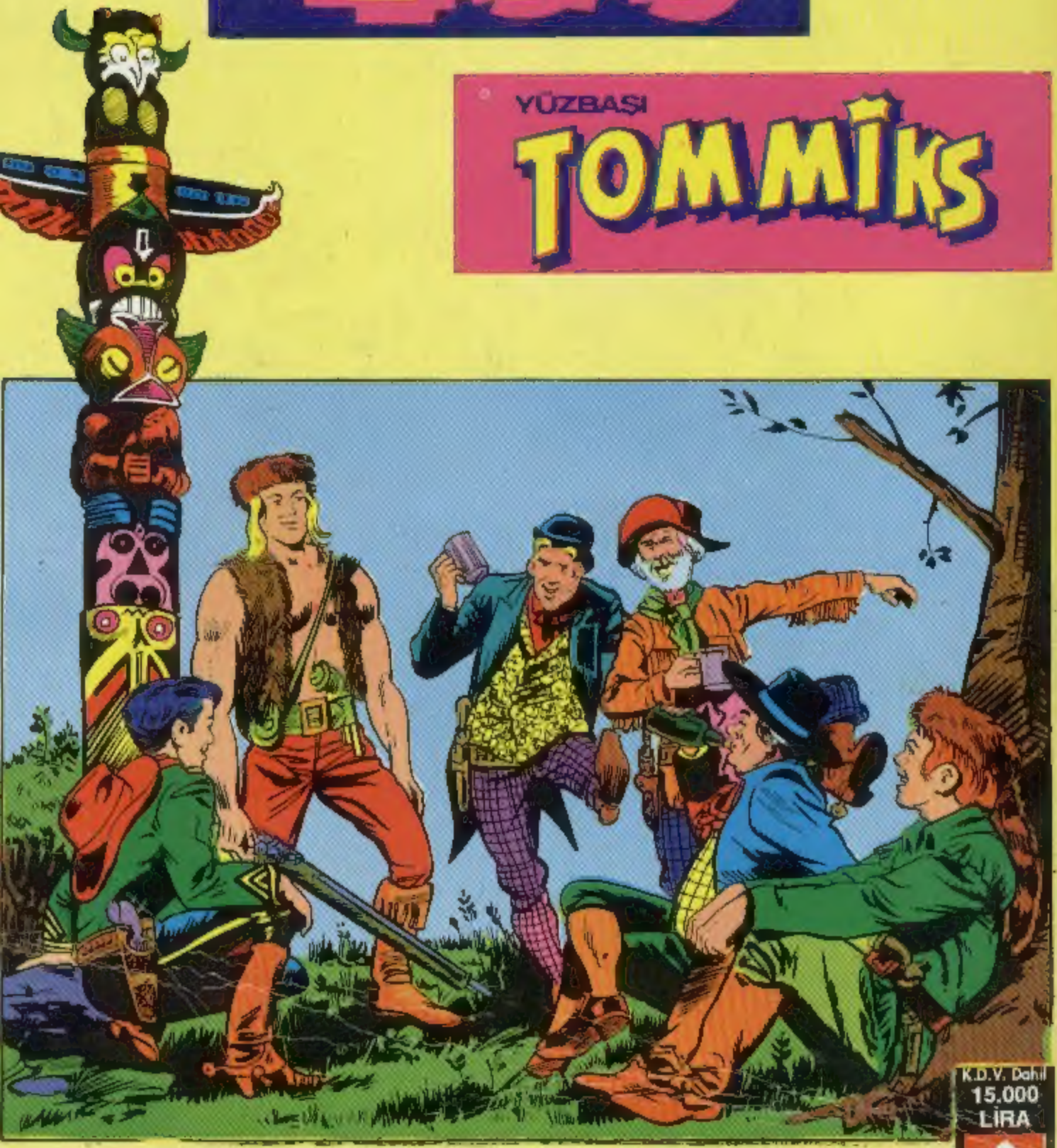

30

BÜYÜK ALBÜM

TEKSAS

K.D.V. Dahil
15.000
LİRA

## HER AY BAYİNİZDE